



Ficha Técnica del Programa presupuestario

1. Diagnóstico del Programa presupuestario

Datos de identificación del Programa Presupuestario (Pp)

Nombre del Municipio:	San Martín Totoltepec
Ejercicio fiscal:	2025
Nombre del Programa presupuestario:	Gobierno Administración Pública
Clave del Programa presupuestario:	M-01
Dependencia o Entidad responsable del Pp:	01 Presidencia Municipal / 02 Tesorería Municipal / 04 Recursos Materiales

1.1 Descripción del Problema

Antecedentes y definición del problema

El Municipio de San Martín Totoltepec cuenta con insuficientes mecanismos eficientes en materia de rendición de cuentas que privilegian la participación equitativa de hombres y mujeres

Justificación del Pp

Con la aplicación del Pp Gobierno Administración Pública se permite verificar la aplicación del gasto público enfocado a la implementación de herramientas de buen gobierno y la actividad operativa administrativa hacia la prestación de servicios públicos, así como desarrollo administrativo y cumplimiento a diversas obligaciones inherentes al quehacer gubernamental

Estado actual del problema

La insuficiencia de mecanismos para la rendición de cuentas genera una incipiente administración de recursos, poca credibilidad en la ciudadanía y población en general

Evolución del problema

La atención de la insuficiencia de mecanismos para la rendición de cuentas permitirá mejorar el quehacer público, traducido en buenas prácticas, mayor confianza de la ciudadanía hacia la gestión gubernamental, permitiendo así la generación de recursos fiscales (propios) que permitan más y mejores servicios públicos

Experiencias de atención

En la medida en que se genere confianza en la ciudadanía se incentiva la participación ciudadana y se avanza hacia un gobierno para resultados

1.2 Metodología para la identificación de la población objetivo y definición de fuentes de información.

Para llevar a cabo la aplicación de la MML-MIR se atendió a lo establecido en los Lineamientos de Diseño, Modificación y Eliminación de los Programas Presupuestarios del Municipio

Definición y cuantificación de los conceptos poblacionales del Pp

Población Potencial	Población total del municipio de San Martín Totoltepec	Cuantificación:	692
		Criterios de Focalización	Territorio
Población Objetivo	Población determinada en el Programa Presupuestario	Cuantificación:	550
		Criterios de Focalización	Población enfoque del programa
Población atendida (beneficiarios)	Población beneficiada por el programa presupuestario en el ejercicio 2025	Cuantificación:	550
		Criterios de Focalización	Atención Primaria de Servicios (Administrativos)

(Nombre, cargo y firma)
Elaboró
C. Erick Martín Tecuautzin Refugio



ESTADOS UNIDOS MEXICANOS
GOBIERNO DE
SAN MARTÍN
TOTOLTEPEC, PUE.
CONTRALORÍA MUNICIPAL
2024-2027

(Nombre, cargo y firma)
Revisó
C. Claudia Salazar Reyes



ESTADOS UNIDOS MEXICANOS
GOBIERNO DE
SAN MARTÍN
TOTOLTEPEC, PUE.
TESORERÍA MUNICIPAL
2024-2027

(Nombre, cargo y firma)
Autorizó
C. Gloria Bravo García



ESTADOS UNIDOS MEXICANOS
GOBIERNO DE
SAN MARTÍN
TOTOLTEPEC, PUE.
PRESIDENCIA MUNICIPAL
2024-2027



Ficha Técnica del Programa presupuestario

2. Estructura Analítica del Programa presupuestario

Datos de Identificación del Programa Presupuestario (Pp)

Nombre del Municipio:	San Martín Totoltepec
Ejercicio fiscal:	2025
Nombre del Programa presupuestario:	Gobierno Administración Pública
Clave del Programa presupuestario:	M-01
Dependencia o Entidad responsable del Pp:	01 Presidencia Municipal / 02 Tesorería Municipal / 04 Recursos Materiales

Árbol del Problema

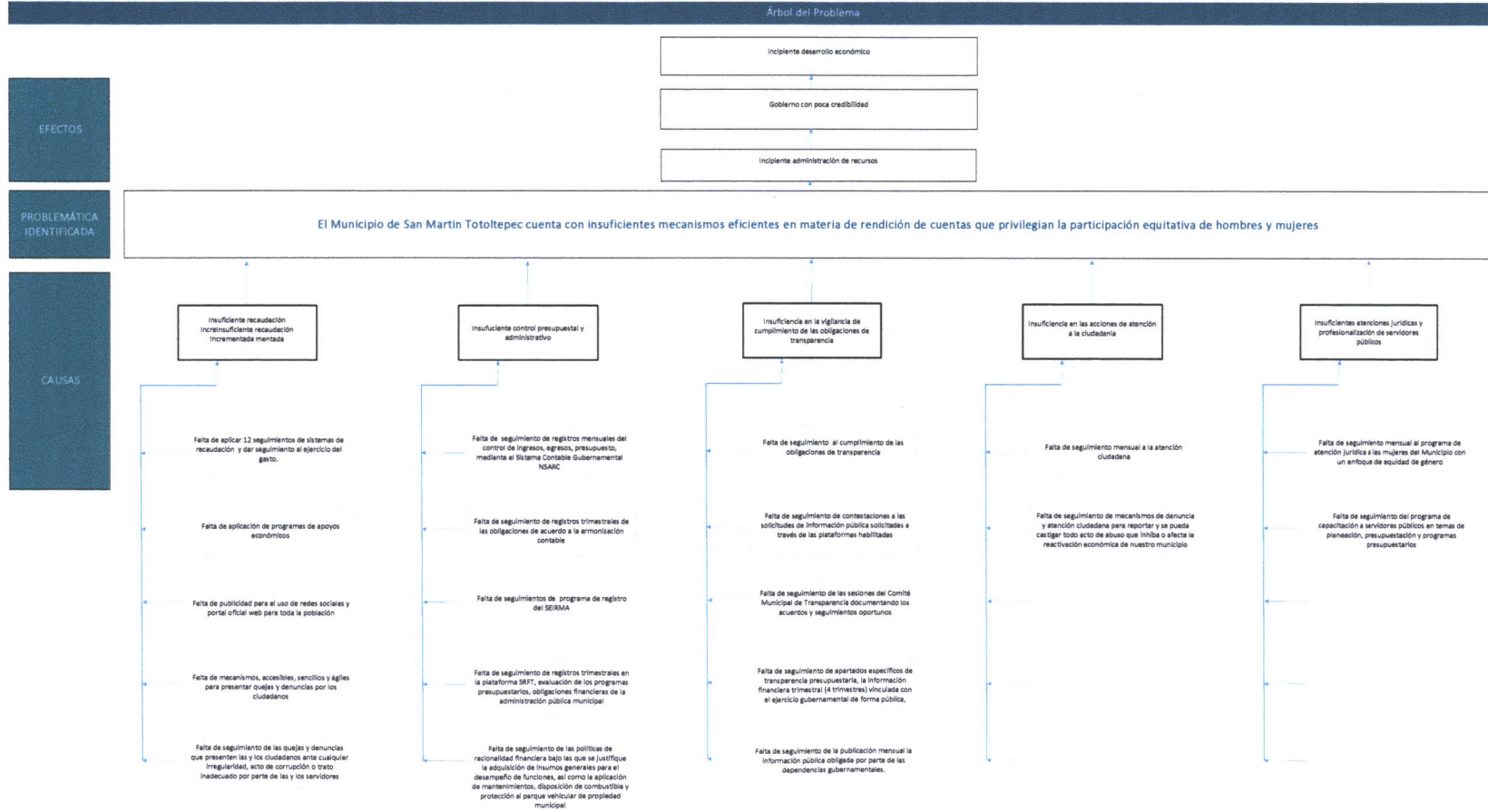

Árbol de Objetivos

FINES

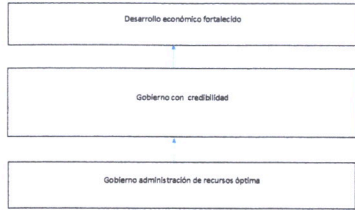

OBJETIVO

La población del Municipio de San Martín Totoltepec cuenta con mecanismos eficientes en materia de rendición de cuentas que privilegian la participación equitativa de mujeres y hombres con un enfoque de equidad de género

MEDIOS

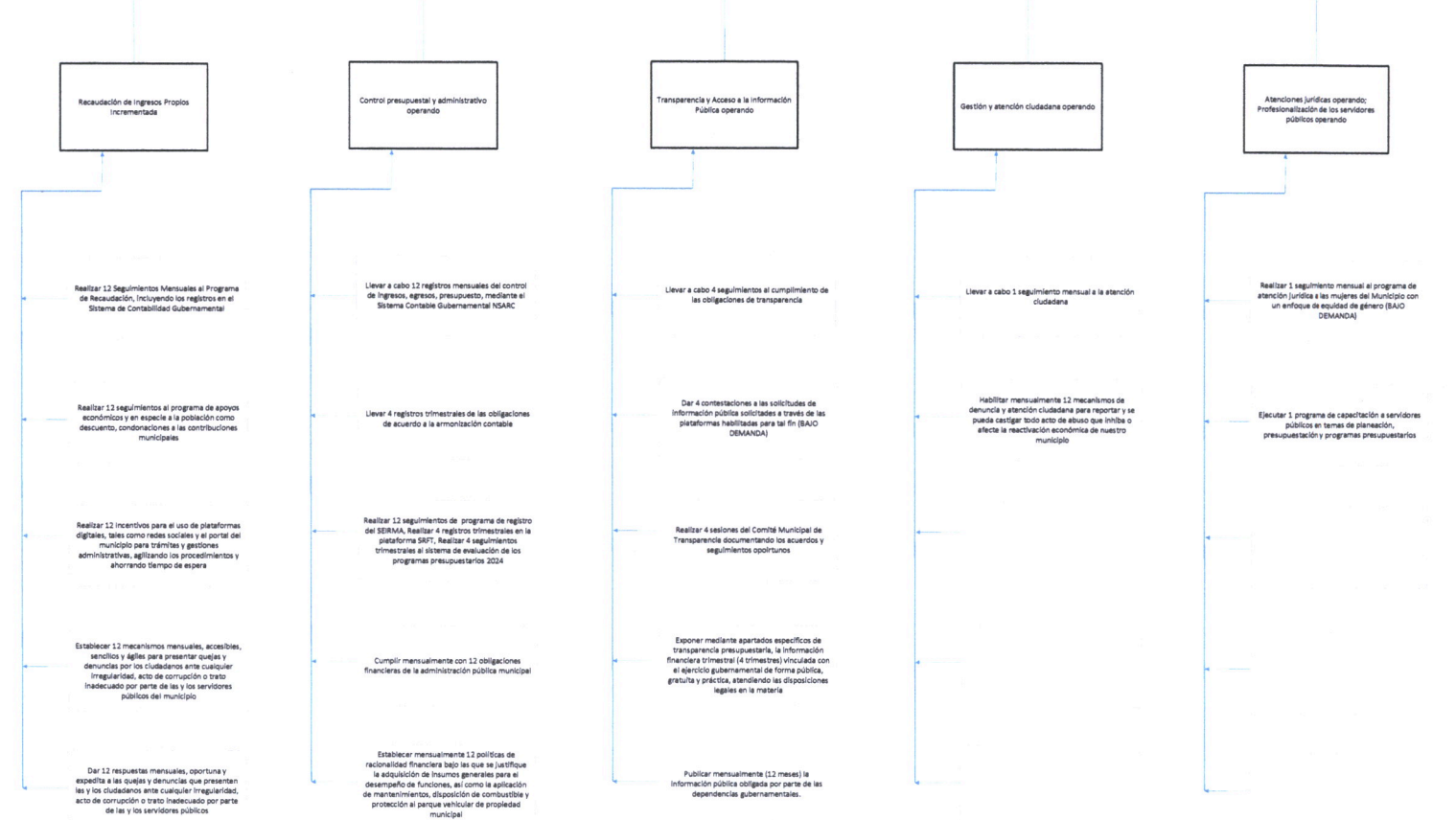

Estrategia para la selección de alternativas.

Explicar brevemente por qué las medidas que constituirán la intervención del PP son las opciones de acción más efectivas para lograr el objetivo deseado; debe guardar relación con el árbol del objetivo, conforme al Manual de Programación. Respondiendo las siguientes preguntas:
¿Cuáles son los mecanismos empleados para la entrega de bienes y servicios a la población objetivo? ¿Han sido efectivos?

Esta entidad fiscalizada con base en la aplicación de la MML-MIR y lo establecido en los Lineamientos de Diseño, Modificación y Eliminación de los Pp de este municipio, determinó que las acciones establecidas en este programa para la prestación de servicios relacionados con la aplicación del gasto hacia actividades administrativas, de fomento recaudatorio, fortalecimiento de capacidades de las personas servidoras públicas permite consolidar mecanismos de Rendición de Cuentas, que generan confianza en la ciudadanía que se traduce en la sensibilización de generar participación ciudadana y la generación de ingresos propios traducidos en mejores servicios a la población

(Nombre, cargo y firma)
Elaboró
C. Erick Martín Tecuautzin Refugio



GOBIERNO DE
SAN MARTÍN
TOTOLTEPEC, PUE.
CONTRALORÍA MUNICIPAL
2024-2027

(Nombre, cargo y firma)
Revisó
C. Claudia Salazar Reyes



GOBIERNO DE
SAN MARTÍN
TOTOLTEPEC, PUE.
TESORERÍA MUNICIPAL
2024-2027

(Nombre, cargo y firma)
Autorizó
C. Gloria Bravo García



GOBIERNO DE
SAN MARTÍN
TOTOLTEPEC, PUE.
PRESIDENCIA MUNICIPAL
2024-2027



Ficha Técnica del Programa presupuestario

3. Alineación del Programa presupuestario a los Instrumentos de Planeación Estratégica

Datos de identificación del Programa Presupuestario (Pp)

Nombre del Municipio:	San Martín Totoltepec
Ejercicio fiscal:	2025
Nombre del Programa presupuestario:	Gobierno Administración Pública
Clave del Programa presupuestario:	M-01
Dependencia o Entidad responsable del Pp:	01 Presidencia Municipal / 02 Tesorería Municipal / 04 Recursos Materiales

	Nivel de objetivo de la MIR	Objetivos de Desarrollo Sostenible (ODS) Agenda 2030		Objetivos con enfoque de perspectiva de género e igualdad
		Objetivos	Metas	
Fin	Contribuir a incrementar la confianza ciudadana en el Municipio de San Martín Totoltepec mediante el establecimiento de una administración racional y austera con los recursos obtenidos por la población	16. Promover sociedades pacíficas e inclusivas para el desarrollo sostenible, facilitar el acceso a la justicia para todos y crear instituciones eficaces, responsables e inclusivas a todos los niveles.	16.5 Reducir considerablemente la corrupción y el soborno en todas sus formas 16.6 Crear a todos los niveles instituciones eficaces y transparentes que rindan cuentas 16.7 Garantizar la adopción en todos los niveles de decisiones inclusivas, participativas y representativas que respondan a las necesidades	Igualdad Sustantiva: Las personas tendrán acceso al mismo trato y oportunidades para el reconocimiento, goce o ejercicio de los derechos humanos y las libertades fundamentales
Propósito	La población del Municipio de San Martín Totoltepec cuenta con mecanismos eficientes en materia de rendición de cuentas que privilegian la participación equitativa de mujeres y hombres con un enfoque de equidad de género	16. Promover sociedades pacíficas e inclusivas para el desarrollo sostenible, facilitar el acceso a la justicia para todos y crear instituciones eficaces, responsables e inclusivas a todos los niveles.	16.5 Reducir considerablemente la corrupción y el soborno en todas sus formas 16.6 Crear a todos los niveles instituciones eficaces y transparentes que rindan cuentas 16.7 Garantizar la adopción en todos los niveles de decisiones inclusivas, participativas y representativas que respondan a las necesidades	Igualdad Sustantiva: Las personas tendrán acceso al mismo trato y oportunidades para el reconocimiento, goce o ejercicio de los derechos humanos y las libertades fundamentales

Alineación al Plan Municipal de Desarrollo

Eje	Eje 5. Municipio Innovador y Transparente
Objetivo	Objetivo 1.- Proporcionar las herramientas necesarias para efficientar y profesionalizar las gestiones administrativas Objetivo 2.- Elaborar canales de participación directa con la ciudadanía en general para dar pronta solución a las necesidades, demandas y problemas que aquejan al municipio
Estrategias	Estrategia 1.1.- Aplicar una gestión pública moderna, eficaz y eficiente, con principios de transparencia, rendición de cuentas y combate a toda práctica de corrupción; Estrategia 2.1.- Incentivar una mayor cultura política en la población, que permita construir puentes de comunicación asertiva con las necesidades, demandas y problemas de las y los ciudadanos del municipio.
Líneas de Acción	LA 1.1.1 (ODS 5.5, 16.5, 16.6, 16.7) Incentivar el uso de plataformas digitales, tales como redes sociales y el portal del municipio para trámites y gestiones administrativas, agilizando los procedimientos y ahorrando tiempo de espera; LA 1.1.2 (ODS 5.5, 16.5, 16.6, 16.7) Establecer mecanismos accesibles, sencillos y ágiles para presentar quejas y denuncias por los ciudadanos ante cualquier irregularidad, acto de corrupción o trato inadecuado por parte de las y los servidores públicos del municipio; LA 1.1.3 (ODS 5.5, 16.5, 16.6, 16.7) Dar respuesta oportuna y expedita a las quejas y denuncias que presenten las y los ciudadanos ante cualquier irregularidad, acto de corrupción o trato inadecuado por parte de las y los servidores públicos; LA 2.1.3 (ODS 5.5, 16.5, 16.6, 16.7) Realizar e implementar los lineamientos y mecanismos de Control Interno articulados funcionalmente con la estructura, organización y operatividad de la administración local, para garantizar un orden institucional encaminado a la consecución de objetivos de desarrollo; LA 2.1.4 (ODS 5.5, 16.5, 16.6, 16.7) Realizar y aplicar esquemas integrales de supervisión y auditoría que procuren la correcta asignación, distribución y uso de los recursos públicos en el actuar gubernamental.

Alineación al Plan Estatal de Desarrollo	
Eje	Eje 5 Transparencia, Participación Ciudadana y Combate a la Corrupción
Temática	Gobierno eficiente
Objetivo	Administrar de manera eficiente los recursos públicos disponibles para alcanzar las metas económicas, sociales y fiscales.
Estrategias	Promover una cultura de eficiencia y mejora continua, para lograr un adecuado
Líneas de Acción	<ol style="list-style-type: none"> 1. Impulsar la recaudación de los ingresos públicos mediante esquemas de tributación eficientes que promuevan el cumplimiento voluntario y oportuno de obligaciones, y minimicen la evasión fiscal. 3. Mejorar la distribución del gasto público, a través de una gestión eficiente, transparente y orientada a resultados, asegurando que los recursos se asignen prioritariamente a programas de mayor beneficio a la población. 8. Proporcionar seguridad jurídica y transparencia a las transacciones inmobiliarias y los derechos que recaen sobre ella.
Indicadores	Diagnóstico sobre el avance en la implementación del Pbr-SED

(Nombre, cargo y firma)
Elaboró
C. Erick Martín Tecuautzin Refugio



GOBIERNO DE
SAN MARTÍN
TOTOLTEPEC, PUE.
CONTRALORÍA MUNICIPAL
2024-2027

(Nombre, cargo y firma)
Revisó
C. Claudia Salazar Reyes



GOBIERNO DE
SAN MARTÍN
TOTOLTEPEC, PUE.
TESORERÍA MUNICIPAL
2024-2027

(Nombre, cargo y firma)
Autorizó
C. Gloria Bravo García



GOBIERNO DE
SAN MARTÍN
TOTOLTEPEC, PUE.
PRESIDENCIA MUNICIPAL
2024-2027



Ficha Técnica del Programa presupuestario

4. Matriz de Indicadores para Resultados (MIR)

Datos de identificación del Programa Presupuestario (Pp)

Nombre del Municipio:	San Martín Totoltepec
Ejercicio fiscal:	2025
Nombre del Programa presupuestario:	Gobierno Administración Pública
Clave del Programa presupuestario:	M-01
Dependencia o Entidad responsable del Pp:	01 Presidencia Municipal / 02 Tesorería Municipal / 04 Recursos Materiales

Nivel	Resumen Narrativo (Objetivos)	Indicadores (Nombre del indicador y método de cálculo)	Medios de Verificación	Supuestos
FIN	Contribuir a incrementar la confianza ciudadana en el Municipio de San Martín Totoltepec mediante el establecimiento de una administración racional y austera con los recursos obtenidos por la población	Porcentaje de programas de mejora administrativa operando en 2025	Reportes de actividades de los responsables de ejecución del Programa e Informe Anual de Gobierno	Actualización de las Reglas de Operación de los Fondos Federales para la Priorización de Recursos de Ramo 33, en caso de que el Programa considere el ejercicio del Ramo, Delimitación de ZAP, Actualizaciones del Presupuesto de Egresos, Ministraciones de Ramo 33 y Participaciones desfasadas de calendario, Contingencias por desastres naturales y otras, Conflictos sociales y Actualizaciones y recortes a nivel macro
PROPÓSITO	La población del Municipio de San Martín Totoltepec cuenta con mecanismos eficientes en materia de rendición de cuentas que privilegian la participación equitativa de mujeres y hombres con un enfoque de equidad de género	Porcentaje de población beneficiada con mecanismos eficientes implementados	Reportes de actividades de los responsables de ejecución del Programa e Informe Anual de Gobierno	Actualización de las Reglas de Operación de los Fondos Federales para la Priorización de Recursos de Ramo 33, en caso de que el Programa considere el ejercicio del Ramo, Delimitación de ZAP, Actualizaciones del Presupuesto de Egresos, Ministraciones de Ramo 33 y Participaciones desfasadas de calendario, Contingencias por desastres naturales y otras, Conflictos sociales y Actualizaciones y recortes a nivel macro
1	Recaudación de Ingresos Propios Incrementada	Porcentaje de acciones de fomento recaudatorio realizadas	Estados Financieros / Reportes Contables; Acta de cabildo/Estados Financieros / Reportes Contables; Reporte contable de ingresos de recursos fiscales/Reporte responsable registro civil/Factura de compra de formas valoradas; Reporte de actividades de la Sindicatura Municipal / Expedientes / Escrituras; Reporte contable de ingresos de recursos fiscales/Reporte responsable registro civil/Factura de compra de formas valoradas	Actualización de las Reglas de Operación de los Fondos Federales para la Priorización de Recursos de Ramo 33, en caso de que el Programa considere el ejercicio del Ramo, Delimitación de ZAP, Actualizaciones del Presupuesto de Egresos, Ministraciones de Ramo 33 y Participaciones desfasadas de calendario, Contingencias por desastres naturales y otras, Conflictos sociales y Actualizaciones y recortes a nivel macro

COMPONENTES

2	Control presupuestal y administrativo operando	Porcentaje de acciones realizadas	Reportes de actividades de los responsables de ejecución del Programa e Informe Anual de Gobierno	Actualización de las Reglas de Operación de los Fondos Federales para la Priorización de Recursos de Ramo 33, en caso de que el Programa considere el ejercicio del Ramo, Delimitación de ZAP, Actualizaciones del Presupuesto de Egresos, Ministraciones de Ramo 33 y Participaciones desfasadas de calendario, Contingencias por desastres naturales y otras, Conflictos sociales y Actualizaciones y recortes a nivel macro
3	Transparencia y Acceso a la Información Pública operando	Porcentaje de acciones de Transparencia y Acceso a la Información Pública operando	Reportes de actividades de los responsables de ejecución del Programa e Informe Anual de Gobierno	Actualización de las Reglas de Operación de los Fondos Federales para la Priorización de Recursos de Ramo 33, en caso de que el Programa considere el ejercicio del Ramo, Delimitación de ZAP, Actualizaciones del Presupuesto de Egresos, Ministraciones de Ramo 33 y Participaciones desfasadas de calendario, Contingencias por desastres naturales y otras, Conflictos sociales y Actualizaciones y recortes a nivel macro
4	Gestión y atención ciudadana operando	Porcentaje acciones de cumplimiento al programa de atención ciudadana operando	Reportes de actividades de los responsables de ejecución del Programa e Informe Anual de Gobierno	Actualización de las Reglas de Operación de los Fondos Federales para la Priorización de Recursos de Ramo 33, en caso de que el Programa considere el ejercicio del Ramo, Delimitación de ZAP, Actualizaciones del Presupuesto de Egresos, Ministraciones de Ramo 33 y Participaciones desfasadas de calendario, Contingencias por desastres naturales y otras, Conflictos sociales y Actualizaciones y recortes a nivel macro
5	Atenciones jurídicas operando Profesionalización de los servidores públicos operando	Porcentaje de acciones en materia jurídica operando Porcentaje de acciones en materia de profesionalización de los servidores públicos otorgadas	Reportes de actividades de los responsables de ejecución del Programa e Informe Anual de Gobierno	Actualización de las Reglas de Operación de los Fondos Federales para la Priorización de Recursos de Ramo 33, en caso de que el Programa considere el ejercicio del Ramo, Delimitación de ZAP, Actualizaciones del Presupuesto de Egresos, Ministraciones de Ramo 33 y Participaciones desfasadas de calendario, Contingencias por desastres naturales y otras, Conflictos sociales y Actualizaciones y recortes a nivel macro

ACTIVIDADES (COMPONENTE 1)	1.1	Realizar 12 Seguimientos Mensuales al Programa de Recaudación, incluyendo los registros en el Sistema de Contabilidad Gubernamental	No aplica	Reportes de actividades de los responsables de ejecución del Programa e Informe Anual de Gobierno	Actualización de las Reglas de Operación de los Fondos Federales para la Priorización de Recursos de Ramo 33, en caso de que el Programa considere el ejercicio del Ramo, Delimitación de ZAP, Actualizaciones del Presupuesto de Egresos, Ministraciones de Ramo 33 y Participaciones desfasadas de calendario, Contingencias por desastres naturales y otras, Conflictos sociales y Actualizaciones y recortes a nivel macro
	1.2	Realizar 12 seguimientos al programa de apoyos económicos y en especie a la población como descuento, condonaciones a las contribuciones municipales	No aplica	Reportes de actividades de los responsables de ejecución del Programa e Informe Anual de Gobierno	Actualización de las Reglas de Operación de los Fondos Federales para la Priorización de Recursos de Ramo 33, en caso de que el Programa considere el ejercicio del Ramo, Delimitación de ZAP, Actualizaciones del Presupuesto de Egresos, Ministraciones de Ramo 33 y Participaciones desfasadas de calendario, Contingencias por desastres naturales y otras, Conflictos sociales y Actualizaciones y recortes a nivel macro
	1.3	Realizar 12 Incentivos para el uso de plataformas digitales, tales como redes sociales y el portal del municipio para trámites y gestiones administrativas, agilizando los procedimientos y ahorrando tiempo de espera	No aplica	Reportes de actividades de los responsables de ejecución del Programa e Informe Anual de Gobierno	Actualización de las Reglas de Operación de los Fondos Federales para la Priorización de Recursos de Ramo 33, en caso de que el Programa considere el ejercicio del Ramo, Delimitación de ZAP, Actualizaciones del Presupuesto de Egresos, Ministraciones de Ramo 33 y Participaciones desfasadas de calendario, Contingencias por desastres naturales y otras, Conflictos sociales y Actualizaciones y recortes a nivel macro
	1.4	Establecer 12 mecanismos mensuales, accesibles, sencillos y ágiles para presentar quejas y denuncias por los ciudadanos ante cualquier irregularidad, acto de corrupción o trato inadecuado por parte de las y los servidores públicos del municipio	No aplica	Reportes de actividades de los responsables de ejecución del Programa e Informe Anual de Gobierno	Actualización de las Reglas de Operación de los Fondos Federales para la Priorización de Recursos de Ramo 33, en caso de que el Programa considere el ejercicio del Ramo, Delimitación de ZAP, Actualizaciones del Presupuesto de Egresos, Ministraciones de Ramo 33 y Participaciones desfasadas de calendario, Contingencias por desastres naturales y otras, Conflictos sociales y Actualizaciones y recortes a nivel macro
	1.5	Dar 12 respuestas mensuales, oportuna y expedita a las quejas y denuncias que presenten las y los ciudadanos ante cualquier irregularidad, acto de corrupción o trato inadecuado por parte de las y los servidores públicos	No aplica	Reportes de actividades de los responsables de ejecución del Programa e Informe Anual de Gobierno	Actualización de las Reglas de Operación de los Fondos Federales para la Priorización de Recursos de Ramo 33, en caso de que el Programa considere el ejercicio del Ramo, Delimitación de ZAP, Actualizaciones del Presupuesto de Egresos, Ministraciones de Ramo 33 y Participaciones desfasadas de calendario, Contingencias por desastres naturales y otras, Conflictos sociales y Actualizaciones y recortes a nivel macro
	2.1	Llevar a cabo 12 registros mensuales del control de ingresos, egresos, presupuesto, mediante el Sistema Contable Gubernamental NSARC	No aplica	Reportes de actividades de los responsables de ejecución del Programa e Informe Anual de Gobierno	Actualización de las Reglas de Operación de los Fondos Federales para la Priorización de Recursos de Ramo 33, en caso de que el Programa considere el ejercicio del Ramo, Delimitación de ZAP, Actualizaciones del Presupuesto de Egresos, Ministraciones de Ramo 33 y Participaciones desfasadas de calendario, Contingencias por desastres naturales y otras, Conflictos sociales y Actualizaciones y recortes a nivel macro
	2.2	Llevar 4 registros trimestrales de las obligaciones de acuerdo a la armonización contable	No aplica	Reportes de actividades de los responsables de ejecución del Programa e Informe Anual de Gobierno	Actualización de las Reglas de Operación de los Fondos Federales para la Priorización de Recursos de Ramo 33, en caso de que el Programa considere el ejercicio del Ramo, Delimitación de ZAP, Actualizaciones del Presupuesto de Egresos, Ministraciones de Ramo 33 y Participaciones desfasadas de calendario, Contingencias por desastres naturales y otras, Conflictos sociales y Actualizaciones y recortes a nivel macro

ACTIVIDADES (COMPONENTE 2)	2.3	Realizar 12 seguimientos de programa de registro del SEIRMA	No aplica	Reportes de actividades de los responsables de ejecución del Programa e Informe Anual de Gobierno	Actualización de las Reglas de Operación de los Fondos Federales para la Priorización de Recursos de Ramo 33, en caso de que el Programa considere el ejercicio del Ramo, Delimitación de ZAP, Actualizaciones del Presupuesto de Egresos, Ministraciones de Ramo 33 y Participaciones desfasadas de calendario, Contingencias por desastres naturales y otras, Conflictos sociales y Actualizaciones y recortes a nivel macro
	2.4	Realizar 4 registros trimestrales en la plataforma SRFT	No aplica	Reportes de actividades de los responsables de ejecución del Programa e Informe Anual de Gobierno	Actualización de las Reglas de Operación de los Fondos Federales para la Priorización de Recursos de Ramo 33, en caso de que el Programa considere el ejercicio del Ramo, Delimitación de ZAP, Actualizaciones del Presupuesto de Egresos, Ministraciones de Ramo 33 y Participaciones desfasadas de calendario, Contingencias por desastres naturales y otras, Conflictos sociales y Actualizaciones y recortes a nivel macro
	2.5	Realizar 4 seguimientos trimestrales al sistema de evaluación de los programas presupuestarios 2024	No aplica	Reportes de actividades de los responsables de ejecución del Programa e Informe Anual de Gobierno	Actualización de las Reglas de Operación de los Fondos Federales para la Priorización de Recursos de Ramo 33, en caso de que el Programa considere el ejercicio del Ramo, Delimitación de ZAP, Actualizaciones del Presupuesto de Egresos, Ministraciones de Ramo 33 y Participaciones desfasadas de calendario, Contingencias por desastres naturales y otras, Conflictos sociales y Actualizaciones y recortes a nivel macro
	2.6	Cumplir mensualmente con 12 obligaciones financieras de la administración pública municipal	No aplica	Reportes de actividades de los responsables de ejecución del Programa e Informe Anual de Gobierno	Actualización de las Reglas de Operación de los Fondos Federales para la Priorización de Recursos de Ramo 33, en caso de que el Programa considere el ejercicio del Ramo, Delimitación de ZAP, Actualizaciones del Presupuesto de Egresos, Ministraciones de Ramo 33 y Participaciones desfasadas de calendario, Contingencias por desastres naturales y otras, Conflictos sociales y Actualizaciones y recortes a nivel macro
	2.7	Establecer mensualmente 12 políticas de racionalidad financiera bajo las que se justifique la adquisición de insumos generales para el desempeño de funciones, así como la aplicación de mantenimientos, disposición de combustible y protección al parque vehicular de propiedad municipal	No aplica	Reportes de actividades de los responsables de ejecución del Programa e Informe Anual de Gobierno	Actualización de las Reglas de Operación de los Fondos Federales para la Priorización de Recursos de Ramo 33, en caso de que el Programa considere el ejercicio del Ramo, Delimitación de ZAP, Actualizaciones del Presupuesto de Egresos, Ministraciones de Ramo 33 y Participaciones desfasadas de calendario, Contingencias por desastres naturales y otras, Conflictos sociales y Actualizaciones y recortes a nivel macro
	3.1	Llevar a cabo 4 seguimientos al cumplimiento de las obligaciones de transparencia	No aplica	Reportes de actividades de los responsables de ejecución del Programa e Informe Anual de Gobierno	Actualización de las Reglas de Operación de los Fondos Federales para la Priorización de Recursos de Ramo 33, en caso de que el Programa considere el ejercicio del Ramo, Delimitación de ZAP, Actualizaciones del Presupuesto de Egresos, Ministraciones de Ramo 33 y Participaciones desfasadas de calendario, Contingencias por desastres naturales y otras, Conflictos sociales y Actualizaciones y recortes a nivel macro
	3.2	Dar 4 contestaciones a las solicitudes de información pública solicitadas a través de las plataformas habilitadas para tal fin (BAJO DEMANDA)	No aplica	Reportes de actividades de los responsables de ejecución del Programa e Informe Anual de Gobierno	Actualización de las Reglas de Operación de los Fondos Federales para la Priorización de Recursos de Ramo 33, en caso de que el Programa considere el ejercicio del Ramo, Delimitación de ZAP, Actualizaciones del Presupuesto de Egresos, Ministraciones de Ramo 33 y Participaciones desfasadas de calendario, Contingencias por desastres naturales y otras, Conflictos sociales y Actualizaciones y recortes a nivel macro

ACTIVIDADES (COMPONENTE 3)	3.3	Realizar 4 sesiones del Comité Municipal de Transparencia documentando los acuerdos y seguimientos oportunos	No aplica	Reportes de actividades de los responsables de ejecución del Programa e Informe Anual de Gobierno	Actualización de las Reglas de Operación de los Fondos Federales para la Priorización de Recursos de Ramo 33, en caso de que el Programa considere el ejercicio del Ramo, Delimitación de ZAP, Actualizaciones del Presupuesto de Egresos, Ministraciones de Ramo 33 y Participaciones desfasadas de calendario, Contingencias por desastres naturales y otras, Conflictos sociales y Actualizaciones y recortes a nivel macro
	3.4	Exponer mediante apartados específicos de transparencia presupuestaria, la información financiera trimestral (4 trimestres) vinculada con el ejercicio gubernamental de forma pública, gratuita y práctica, atendiendo las disposiciones legales en la materia	No aplica	Reportes de actividades de los responsables de ejecución del Programa e Informe Anual de Gobierno	Actualización de las Reglas de Operación de los Fondos Federales para la Priorización de Recursos de Ramo 33, en caso de que el Programa considere el ejercicio del Ramo, Delimitación de ZAP, Actualizaciones del Presupuesto de Egresos, Ministraciones de Ramo 33 y Participaciones desfasadas de calendario, Contingencias por desastres naturales y otras, Conflictos sociales y Actualizaciones y recortes a nivel macro
	3.5	Publicar mensualmente (12 meses) la información pública obligada por parte de las dependencias gubernamentales.	No aplica	Reportes de actividades de los responsables de ejecución del Programa e Informe Anual de Gobierno	Actualización de las Reglas de Operación de los Fondos Federales para la Priorización de Recursos de Ramo 33, en caso de que el Programa considere el ejercicio del Ramo, Delimitación de ZAP, Actualizaciones del Presupuesto de Egresos, Ministraciones de Ramo 33 y Participaciones desfasadas de calendario, Contingencias por desastres naturales y otras, Conflictos sociales y Actualizaciones y recortes a nivel macro
ACTIVIDADES (COMPONENTE 4)	4.1	Llevar a cabo 1 seguimiento mensual a la atención ciudadana	No aplica	Reportes de actividades de los responsables de ejecución del Programa e Informe Anual de Gobierno	Actualización de las Reglas de Operación de los Fondos Federales para la Priorización de Recursos de Ramo 33, en caso de que el Programa considere el ejercicio del Ramo, Delimitación de ZAP, Actualizaciones del Presupuesto de Egresos, Ministraciones de Ramo 33 y Participaciones desfasadas de calendario, Contingencias por desastres naturales y otras, Conflictos sociales y Actualizaciones y recortes a nivel macro
	4.2	Habilitar mensualmente 12 mecanismos de denuncia y atención ciudadana para reportar y se pueda castigar todo acto de abuso que inhiba o afecte la reactivación económica de nuestro municipio	No aplica	Reportes de actividades de los responsables de ejecución del Programa e Informe Anual de Gobierno	Actualización de las Reglas de Operación de los Fondos Federales para la Priorización de Recursos de Ramo 33, en caso de que el Programa considere el ejercicio del Ramo, Delimitación de ZAP, Actualizaciones del Presupuesto de Egresos, Ministraciones de Ramo 33 y Participaciones desfasadas de calendario, Contingencias por desastres naturales y otras, Conflictos sociales y Actualizaciones y recortes a nivel macro
	4.3				
	4.4				
	4.5				
ACTIVIDADES (COMPONENTE 5)	5.1	Realizar 1 seguimiento mensual al programa de atención jurídica a las mujeres del Municipio con un enfoque de equidad de género (BAJO DEMANDA)	No aplica	Reportes de actividades de los responsables de ejecución del Programa e Informe Anual de Gobierno	Actualización de las Reglas de Operación de los Fondos Federales para la Priorización de Recursos de Ramo 33, en caso de que el Programa considere el ejercicio del Ramo, Delimitación de ZAP, Actualizaciones del Presupuesto de Egresos, Ministraciones de Ramo 33 y Participaciones desfasadas de calendario, Contingencias por desastres naturales y otras, Conflictos sociales y Actualizaciones y recortes a nivel macro
	5.2	Ejecutar 1 programa de capacitación a servidores públicos en temas de planeación, presupuestación y programas presupuestarios	No aplica	Reportes de actividades de los responsables de ejecución del Programa e Informe Anual de Gobierno	Actualización de las Reglas de Operación de los Fondos Federales para la Priorización de Recursos de Ramo 33, en caso de que el Programa considere el ejercicio del Ramo, Delimitación de ZAP, Actualizaciones del Presupuesto de Egresos, Ministraciones de Ramo 33 y Participaciones desfasadas de calendario, Contingencias por desastres naturales y otras, Conflictos sociales y Actualizaciones y recortes a nivel macro
	5.3				
	5.4				
	5.5				

	Aprobado:	Modificado:	Devengado:	Ejercido
Costo Total del Programa	\$ 4,521,739.76	\$ 4,877,826.24	\$ 2,849,182.90	\$ 2,849,182.90

Fuente de Financiamiento										
1.4 Ingresos Propios;	Otro	Especificar:	1.6 Recursos Estatales;	Participaciones	Especificar:			Especificar:		Especificar:
		Recursos Propios								
Monto Especifico (de la Fuente de Financiamiento)		\$ 179,071.43	\$	4,342,668.33	\$			\$		

Clasificación Administrativa	Clasificación Funcional y Programática			
	Finalidad	Función	Subfunción	Programa presupuestario (letra mayúscula)
3.0.0.0.0 SECTOR ÚBBLICO MUNICIPAL 3.1.0.0.0 SECTOR PÚBLICO NO FINANCIERO 3.1.1.0.0 GOBIERNO GENERAL MUNICIPAL 3.1.1.1.0 Gobierno Municipal	1. Gobierno	1.5. Asuntos financieros y hacendarios	1.5.2 Asuntos Hacendarios	M

(Nombre, cargo y firma)
Elaboró
C. Erick Martín Tecuautzin Refugio



(Nombre, cargo y firma)
Revisó
C. Claudia Salazar Reyes

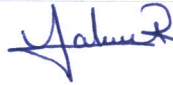

(Nombre, cargo y firma)
Autorizó
C. Gloria Bravo García





Ficha Técnica del Programa presupuestario

FIN

Ficha Técnica de Seguimiento de Indicadores (FTSI)

Nombre del Municipio:	San Martín Totoltepec
Resumen Narrativo de la MIR:	Contribuir a incrementar la confianza ciudadana en el Municipio de San Martín Totoltepec mediante el establecimiento de una administración racional y austera con los recursos obtenidos por la población
Datos de Identificación del Programa Institucional	
Programa Presupuestario:	Gobierno Administración Pública
Dependencia o Entidad responsable del Pp:	01 Presidencia Municipal / 02 Tesorería Municipal / 04 Recursos Materiales

Datos de Identificación del Indicador

Nombre del indicador:	Porcentaje de programas de mejora administrativa operando en 2025		Tipo de indicador:	Estratégicos
Descripción ¿qué mide el indicador?	Este indicador mide la aplicación del gasto en las actividades administrativas que permitan la mejora administrativa y su aportación hacia una gestión para resultados		Dimensión del indicador:	Eficacia
Unidad de medida:	Programa		Unidad Responsable del indicador de FIN:	01 Presidencia Municipal / 02 Tesorería Municipal / 04 Recursos Materiales
Método de cálculo o Fórmula del Indicador:	$(v1/v2)*100$	Algoritmo	Numerador (Variable 1)	6
			Denominador (Variable 2)	6
Medios de verificación de las variables				
Numerador (Variable 1)	Número de programas de mejora administrativa implementados en 2025			
Denominador (Variable 2)	Total de programas 2025 administrativos desarrollados			

Características del indicador	Claridad	Relevancia	Economía	Monitoreable	Adecuado	Aporte marginal
	X	X	X	X	X	X
Justificación del cumplimiento de las características CREMAA	La integración del indicador no da lugar a interpretaciones	Refleja la dimensión a medir	La información generada a medir está disponible a costo razonable	Sujeto a verificación independiente	Aporta base para evaluar el indicador	Solo cuenta con indicador para medir este nivel



Ficha Técnica del Programa presupuestario

FIN

Ficha Técnica de Seguimiento de Indicadores (FTSI)

Determinación de Metas						
Línea base	Valor	Año	Periodicidad:	Trimestral		
	10	2024	Sentido del indicador:	Ascendente	Comportamiento del indicador:	Regular
Metas Anuales						
Ejercicio fiscal:	2025	2026	2027	Acumulada (metas de la Administración)	Observaciones y/o comentarios	
Programada	10			10	se logra el 50 % toda vez que es una meta de resultado constante por ser prestación de servicio y que lo establecido en este nivel es bajo demanda	
Realizada	2			2		

Programación de Metas subanuales													
Metas	1er Trimestre			2do Trimestre			3ro Trimestre			4to Trimestre			Meta Anual (acumulada)
	Ene	Feb	Mar	Abr	May	Jun	Jul	Ago	Sep	Oct	Nov	Dic	
Programada (Variable 1)			2			1			2			1	6
Programada (Variable 2)			2			1			2			1	6
Realizado (Variable 1)			2			1							3
Realizado (Variable 2)			2			1							3

Parámetros de semaforización	Menor a 80%	Crítico	Mayor o igual a 80% y menor a 90%	En riesgo	Mayor o igual a 90% y Menor o igual a 110%	Aceptable	Mayor a 110% y menor o igual 120%	En riesgo	Mayor a 120%	Crítico	Cumplimiento del indicador (Realizado entre lo programado)	50.00%
------------------------------	-------------	---------	-----------------------------------	-----------	--	-----------	-----------------------------------	-----------	--------------	---------	--	--------

Explicaciones y causas de las variaciones al incumplimiento de la programación

PARA EL PERIODO QUE SE REPORTA SE HA ATENDIDO ESTE INDICADOR CONFORME A LO PROGRAMADO, RESULTANDO EN EL 50% CORRESPONDIENTE AL SEGUNDO TRIMESTRE, CON UN EJERCICIO PRESUPUESTAL DEL 58% QUE ACUMULATIVAMENTE ES RAZONABLE CON EL EJERCICIO DE RECURSOS, CONSIDERANDO QUE LA EVALUACIÓN DE ESTE NIVEL SE ENCUENTRA PROGRAMADA DE MANERA ANUAL

(Nombre, cargo y firma)
Elaboró
C. Erick Martín Tecuautzin Refugio



(Nombre, cargo y firma)
Revisó
C. Claudia Salazar Reyes



(Nombre, cargo y firma)
Autorizó
C. Gloria Bravo García

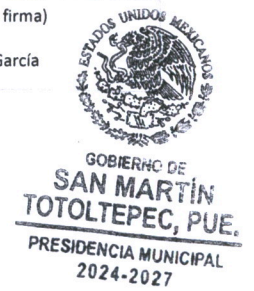



Ficha Técnica del Programa presupuestario

PROPÓSITO

Ficha Técnica de Seguimiento de Indicadores (FTSI)

Nombre del Municipio:	San Martín Totoltepec
Resumen Narrativo de la MIR:	La población del Municipio de San Martín Totoltepec cuenta con mecanismos eficientes en materia de rendición de cuentas que privilegian la participación equitativa de mujeres y hombres con un enfoque de equidad de género
Datos de Identificación del Programa Institucional	
Programa Presupuestario:	Gobierno Administración Pública
Dependencia o Entidad responsable del Pp:	01 Presidencia Municipal / 02 Tesorería Municipal / 04 Recursos Materiales

Datos de Identificación del Indicador					
Nombre del indicador:	Porcentaje de población beneficiada con mecanismos eficientes implementadas			Tipo de indicador:	Estratégicos
Descripción ¿qué mide el indicador?	Este indicador mide el número de personas beneficiadas con el programa			Dimensión del indicador:	Eficacia
Unidad de medida:	Habitantes			Unidad Responsable del indicador de PROPÓSITO:	01 Presidencia Municipal / 02 Tesorería Municipal / 04 Recursos Materiales
Método de cálculo o Fórmula del Indicador:	(v1/v2)*100	Algoritmo	Numerador (Variable 1)	550	
			Denominador (Variable 2)	692	
Medios de verificación de las variables					
Numerador (Variable 1)	Número de habitantes beneficiados con mecanismos en materia de rendición de cuentas que privilegian la participación equitativa de mujeres y hombres en 2025				
Denominador (Variable 2)	Total de población del Municipio				

Características del indicador	Claridad	Relevancia	Economía	Monitoreable	Adecuado	Aporte marginal
	X	X	X	X	X	X
Justificación del cumplimiento de las características CREMAA	La integración del indicador no da lugar a interpretaciones	Refleja la dimensión a medir	La información generada a medir está disponible a costo razonable	Sujeto a verificación independiente	Aporta base para evaluar el indicador	Solo cuenta con indicador para medir este nivel

Ficha Técnica del Programa presupuestario

PROPÓSITO

Ficha Técnica de Seguimiento de Indicadores (FTSI)

Determinación de Metas						
Línea base	Valor	Año	Periodicidad:	Trimestral		
	550	2024	Sentido del indicador:	Ascendente	Comportamiento del indicador:	Regular
Metas Anuales						
Ejercicio fiscal:	2025	2026	2027	Acumulada (metas de la Administración)	Observaciones y/o comentarios	
Programada	550			550	se logra el 49.09% toda vez que es una meta de resultado constante por ser prestación de servicio y que lo establecido en este nivel es bajo demanda	
Realizada	130			130		

Programación de Metas subanuales													
Metas	1er Trimestre			2do Trimestre			3ro Trimestre			4to Trimestre			Meta Anual (acumulada)
	Ene	Feb	Mar	Abr	May	Jun	Jul	Ago	Sep	Oct	Nov	Dic	
Programada (Variable 1)			130			140			130			150	550
Programada (Variable 2)			140			180			180			192	692
Realizado (Variable 1)			130			140							270
Realizado (Variable 2)			130			180							310

Parámetros de semaforización	Menor a 80%	Crítico	Mayor o igual a 80% y menor a 90%	En riesgo	Mayor o igual a 90% y Menor o igual a 110%	Aceptable	Mayor a 110% y menor o igual a 120%	En riesgo	Mayor a 120%	Crítico	Cumplimiento del indicador (Realizado entre lo programado)	49.09%
------------------------------	-------------	---------	-----------------------------------	-----------	--	-----------	-------------------------------------	-----------	--------------	---------	---	--------

Explicaciones y causas de las variaciones al incumplimiento de la programación	PARA EL PERIODO QUE SE REPORTA SE HA ATENDIDO ESTE INDICADOR CONFORME A LO PROGRAMADO, RESULTANDO EN EL 49.09% CORRESPONDIENTE AL SEGUNDO TRIMESTRE, CON UN EJERCICIO PRESUPUESTAL DEL 58% QUE ACUMULATIVAMENTE ES RAZONABLE CON EL EJERCICIO DE RECURSOS, CONSIDERANDO QUE LA EVALUACIÓN DE ESTE NIVEL SE ENCUENTRA PROGRAMADA DE MANERA ANUAL
--	---

(Nombre, cargo y firma)
Elaboró
C. Erick Martín Tecuautzin Refugio



GOBIERNO DE
SAN MARTÍN
TOTOLTEPEC, PUE.
CONTRALORIA MUNICIPAL
2024-2027

(Nombre, cargo y firma)
Revisó
C. Claudia Salazar Reyes



GOBIERNO DE
SAN MARTÍN
TOTOLTEPEC, PUE.
TESORERIA MUNICIPAL
2024-2027

(Nombre, cargo y firma)
Autorizó
C. Gloria Bravo García



GOBIERNO DE
SAN MARTÍN
TOTOLTEPEC, PUE.
PRESIDENCIA MUNICIPAL
2024-2027



Ficha Técnica de Seguimiento de Indicadores

Reporte:

Segundo Trimestre

COMPONENTE 1

Ficha Técnica de Seguimiento de Indicadores (FTSI)

Nombre del Municipio:	San Martín Totoltepec
Resumen Narrativo de la MIR:	Recaudación de Ingresos Propios Incrementada
Datos de Identificación del Programa Institucional	
Programa Presupuestario:	Gobierno Administración Pública
Unidad responsable:	01 Presidencia Municipal / 02 Tesorería Municipal / 04 Recursos Materiales

Datos de Identificación del Indicador				
Nombre del indicador:	Porcentaje de acciones de fomento recaudatorio realizadas	Tipo de indicador:	Gestión	
Descripción ¿qué mide el indicador?	Este indicador mide el cumplimiento de acciones de fomento recaudatorio	Dimensión del indicador:	Eficacia	
Unidad de medida:	Acciones	Unidad Responsable del Indicador del Componente 1:	02 Tesorería Municipal	
Método de cálculo o Fórmula del Indicador:	(V1/V2)*100	Algoritmo	Numerador (Variable 1)	60
			Denominador (Variable 2)	60
Medio de verificación de las variables				
Numerador (Variable 1)	Número de acciones de fomento recaudatorio realizadas en 2025			
Numerador (Variable 2)	Total de acciones programadas para 2025			

Características del Indicador	Claridad	Relevancia	Economía	Monitoreable	Adecuado	Aporte marginal
	X	X	X	X	X	X
Justificación del cumplimiento de las características CREMAA	La integración del indicador no da lugar a interpretaciones	Refleja la dimensión a medir	La información generada a medir está disponible a costo razonable	Sujeto a verificación independiente	Aporta base para evaluar el indicador	Solo cuenta con indicador para medir este nivel

Determinación de Metas						
Línea base	Valor	Año	Periodicidad:	Mensual		
	10	2024	Sentido del indicador:	Ascendente	Comportamiento del indicador:	Ascendente
Metas Anuales						
Ejercicio fiscal:	2025	2026	2027	Acumulada	Observaciones y/o comentarios	
Programada	60			60	se logra el 50 % toda vez que es una meta de resultado constante por ser prestación de servicio y que lo establecido en este nivel es bajo demanda	
Realizada	15			15		

por los servidores públicos ante cualquier irregularidad, acto de corrupción o trato inadecuado por parte de las y los servidores públicos del municipio	Acciones	Real.	1	1	1	1	1	1	1	1	1	1	1	1	1	1	1	1	1	6
	5.- Dar 12 respuestas mensuales, oportuna y expedita a las quejas y denuncias que presenten las y los ciudadanos ante cualquier irregularidad, acto de corrupción o trato inadecuado por parte de las y los servidores públicos	Acciones	Progr.	1	1	1	1	1	1	1	1	1	1	1	1	1	1	1	1	1
		Real.	1	1	1	1	1	1	1	1	1	1	1	1	1	1	1	1	1	1

Explicaciones y causas de las variaciones al incumplimiento de la programación PARA EL PERIODO QUE SE REPORTA SE HA ATENDIDO ESTE INDICADOR CONFORME A LO PROGRAMADO, RESULTANDO EN EL 50% CORRESPONDIENTE AL SEGUNDO TRIMESTRE, CON UN EJERCICIO PRESUPUESTAL DEL 58% QUE ACUMULATIVAMENTE ES RAZONABLE CON EL EJERCICIO DE RECURSOS, CONSIDERANDO QUE LA EVALUACIÓN DE ESTE NIVEL SE ENCUENTRA PROGRAMADA DE MANERA ANUAL

(Nombre, cargo y firma)
Elaboró
C. Erick Martín Tecuautzín Refugio



(Nombre, cargo y firma)
Revisó
C. Claudia Salazar Reyes



(Nombre, cargo y firma)
Autorizó
C. Gloria Bravo García





Ficha Técnica de Seguimiento de Indicadores

Reporte:

Segundo Trimestre

COMPONENTE 2

Ficha Técnica de Seguimiento de Indicadores (FTSI)

Nombre del Municipio:	San Martín Totoltepec
Resumen Narrativo de la MIR:	Control presupuestal y administrativo operando
Datos de Identificación del Programa Institucional	
Programa Presupuestario:	Gobierno Administración Pública
Unidad responsable:	01 Presidencia Municipal / 02 Tesorería Municipal / 04 Recursos Materiales

Datos de Identificación del Indicador				
Nombre del indicador:	Porcentaje de acciones realizadas	Tipo de indicador:	Estratégicos	
Descripción ¿qué mide el indicador?	Este indicador mide el cumplimiento de acciones para la adecuada aplicación de los recursos	Dimensión del indicador:	Eficacia	
Unidad de medida:	Acciones	Unidad Responsable del Indicador del Componente 2:	01 Presidencia Municipal / 02 Tesorería Municipal / 04 Recursos Materiales	
Método de cálculo o Fórmula del Indicador:	$(V1/V2)*100$	Algoritmo	Numerador (Variable 1)	60
			Denominador (Variable 2)	60
Medio de verificación de las variables				
Numerador (Variable 1)	Número de acciones de control presupuestal y administrativo implementados en 2025			
Numerador (Variable 2)	Total de acciones de control presupuestal e implementados programados en 2025			

Características del indicador	Claridad	Relevancia	Economía	Monitoreable	Adecuado	Aporte marginal
	X	X	X	X	X	X
Justificación del cumplimiento de las características CREMAA	La integración del indicador no da lugar a interpretaciones	Refleja la dimensión a medir	La información generada a medir está disponible a costo razonable	Sujeto a verificación independiente	Aporta base para evaluar el indicador	Solo cuenta con indicador para medir este nivel

Determinación de Metas						
Línea base	Valor	Año	Periodicidad:	Mensual		
	24	2024	Sentido del indicador:	Ascendente	Comportamiento del indicador:	Ascendente
Metas Anuales						
Ejercicio fiscal:	2025	2026	2027	Acumulada	Observaciones y/o comentarios	
Programada	60			60	se logra el 50 % toda vez que es una meta de resultado constante por ser prestación de servicio y que lo establecido en este nivel es bajo demanda	
Realizada	15			15		

obligaciones financieras de la administración pública municipal	Cumplimiento	Real.	1	1	1	1	1	1	1	1	1	1	1	1	1	1	1	1	6
	7.- Establecer mensualmente 12 políticas de racionalidad financiera bajo las que se justifique la adquisición de insumos generales para el desempeño de funciones, así como la aplicación de mantenimientos, disposición de combustible y protección al parque vehicular de propiedad municipal	Seguimiento	Progr.	1	1	1	1	1	1	1	1	1	1	1	1	1	1	1	1
Real.			1	1	1	1	1	1	1	1	1	1	1	1	1	1	1	1	1

Explicaciones y causas de las variaciones al incumplimiento de la programación	PARA EL PERIODO QUE SE REPORTA SE HA ATENDIDO ESTE INDICADOR CONFORME A LO PROGRAMADO, RESULTANDO EN EL 50% CORRESPONDIENTE AL SEGUNDO TRIMESTRE, CON UN EJERCICIO PRESUPUESTAL DEL 58% QUE ACUMULATIVAMENTE ES RAZONABLE CON EL EJERCICIO DE RECURSOS, CONSIDERANDO QUE LA EVALUACIÓN DE ESTE NIVEL SE ENCUENTRA PROGRAMADA DE MANERA ANUAL
--	--

(Nombre, cargo y firma)
Elaboró
C. Erick Martín Tecuautzín Refugio



GOBIERNO DE
**SAN MARTÍN
TOTOLTEPEC, PUE.**
CONTRALORÍA MUNICIPAL
2024-2027

(Nombre, cargo y firma)
Revisó
C. Claudia Salazar Reyes



GOBIERNO DE
**SAN MARTÍN
TOTOLTEPEC, PUE.**
TESORERÍA MUNICIPAL
2024-2027

(Nombre, cargo y firma)
Autorizó
C. Gloria Bravo García



GOBIERNO DE
**SAN MARTÍN
TOTOLTEPEC, PUE.**
PRESIDENCIA MUNICIPAL
2024-2027



Ficha Técnica de Seguimiento de Indicadores

COMPONENTE 3

Ficha Técnica de Seguimiento de Indicadores (FTSI)

Nombre del Municipio:	San Martín Totoltepec
Resumen Narrativo de la MIR:	Transparencia y Acceso a la Información Pública operando
Datos de Identificación del Programa Institucional	
Programa Presupuestario:	Gobierno Administración Pública
Unidad responsable:	01 Presidencia Municipal / 02 Tesorería Municipal / 04 Recursos Materiales

Datos de Identificación del Indicador				
Nombre del indicador:	Porcentaje de acciones de Transparencia y Acceso a la Información Pública operando	Tipo de indicador:	Estratégicos	
Descripción ¿qué mide el indicador?	Este indicador mide el cumplimiento de las obligaciones de transparencia	Dimensión del indicador:	Eficacia	
Unidad de medida:	Acciones	Unidad Responsable del Indicador del Componente 3:	Unidad de Transparencia	
Método de cálculo o Fórmula del Indicador:	$(V1/V2)*100$	Algoritmo	Numerador (Variable 1)	28
			Denominador (Variable 2)	28
Medio de verificación de las variables				
Numerador (Variable 1)	Número de acciones de transparencia y acceso a la información pública operando en 2025			
Numerador (Variable 2)	Total de acciones programadas de transparencia en 2025			

Características del indicador	Claridad	Relevancia	Economía	Monitoreable	Adecuado	Aporte marginal
	X	X	X	X	X	X
Justificación del cumplimiento de las características CREMAA	La integración del indicador no da lugar a interpretaciones	Refleja la dimensión a medir	La información generada a medir está disponible a costo razonable	Sujeto a verificación independiente	Aporta base para evaluar el indicador	Solo cuenta con indicador para medir este nivel

Determinación de Metas

Línea base	Valor	Año	Periodicidad:	Mensual		
	4	2024	Sentido del indicador:	Ascendente	Comportamiento del indicador:	Ascendente
Metas Anuales						
Ejercicio fiscal:	2025	2026	2027	Acumulada	Observaciones y/o comentarios	
Programada	28			28		
Realizada	7			7		

Programación de Metas subanuales

Metas	1er Trimestre			2do Trimestre			3ro Trimestre			4to Trimestre			Meta acumulada
	Ene	Feb	Mar	Abr	May	Jun	Jul	Ago	Sep	Oct	Nov	Dic	
Programada (Variable 1)	2	1	4	2	1	4	2	1	4	2	1	4	28
Programada (Variable 2)	2	1	4	2	1	4	2	1	4	2	1	4	28
Realizado (Variable 1)	2	1	4	2	1	4							14
Realizado (Variable 2)	2	1	4	2	1	4							14
Parámetros de semaforización	Menor a 80%	Crítico	Mayor o igual a 80% y menor a 90%	En riesgo	Mayor o igual a 90% y Menor o igual a 110%	Aceptable	Mayor a 110% y menor o igual 120%	En riesgo	Mayor a 120%	Crítico	Cumplimiento del indicador (Realizado entre lo programado)		50.00%

Actividades

Resumen Narrativo	Unidad de medida	1er Trimestre			2do Trimestre			3ro Trimestre			4to Trimestre			Meta acumulada	
		Ene	Feb	Mar	Abr	May	Jun	Jul	Ago	Sep	Oct	Nov	Dic		
1.- Llevar a cabo 4 seguimientos al cumplimiento de las obligaciones de transparencia	Cumplimiento	Progr.			1				1			1		1	4
		Real.			1				1						2
2.- Dar 4 contestaciones a las solicitudes de información pública solicitadas a través de las plataformas habilitadas para tal fin (BAJO DEMANDA)	Cumplimiento	Progr.	1			1			1			1			4
		Real.	1												1
3.- Realizar 4 sesiones del Comité Municipal de Transparencia documentando los acuerdos y seguimientos oportunos	Sesiones	Progr.			1				1			1		1	4
		Real.			1				1						2
4.- Exponer mediante apartados específicos de transparencia presupuestaria, la información financiera trimestral (4 trimestres)	Publicaciones	Progr.			1				1			1		1	4



Ficha Técnica de Seguimiento de Indicadores

Reporte:

Segundo Trimestre

COMPONENTE 4

Ficha Técnica de Seguimiento de Indicadores (FTSI)

Nombre del Municipio:	San Martín Totoltepec
Resumen Narrativo de la MIR:	Gestión y atención ciudadana operando
Datos de Identificación del Programa Institucional	
Programa Presupuestario:	Gobierno Administración Pública
Unidad responsable:	01 Presidencia Municipal / 02 Tesorería Municipal / 04 Recursos Materiales

Datos de Identificación del Indicador				
Nombre del indicador:	Porcentaje acciones de cumplimiento al programa de atención ciudadana operando	Tipo de indicador:	Gestión	
Descripción ¿qué mide el indicador?	Este indicador mide el cumplimiento de las acciones de atención ciudadana	Dimensión del indicador:	Eficacia	
Unidad de medida:	Acciones	Unidad Responsable del indicador del Componente 4:	01 Presidencia Municipal / 02 Tesorería Municipal / 04 Recursos Materiales	
Método de cálculo o Fórmula del Indicador:	$(V1/V2) * 100$	Algoritmo	Numerador (Variable 1)	24
			Denominador (Variable 2)	24
Medio de verificación de las variables				
Numerador (Variable 1)	Número de acciones de cumplimiento al programa de atención ciudadana implementados en 2025			
Numerador (Variable 2)	Total de acciones de atención ciudadana programada			

Características del indicador	Claridad	Relevancia	Economía	Monitoreable	Adecuado	Aporte marginal
	X	X	X	X	X	X
Justificación del cumplimiento de las características CREMAA	La integración del indicador no da lugar a interpretaciones	Refleja la dimensión a medir	La información generada a medir está disponible a costo razonable	Sujeto a verificación independiente	Aporta base para evaluar el indicador	Solo cuenta con indicador para medir este nivel

Determinación de Metas						
Línea base	Valor	Año	Periodicidad:			
	12	2024	Sentido del indicador:	Ascendente	Comportamiento del indicador:	Ascendente
Metas Anuales						
Ejercicio fiscal:	2025	2026	2027	Acumulada	Observaciones y/o comentarios	
Programada	24			24	se logra el 50 % toda vez que es una meta de resultado constante por ser prestación de servicio y que lo establecido en este nivel es bajo demanda	
Realizada	6			6		

Programación de Metas subanuales													
Metas	1er Trimestre			2do Trimestre			3ro Trimestre			4to Trimestre			Meta acumulada
	Ene	Feb	Mar	Abr	May	Jun	Jul	Ago	Sep	Oct	Nov	Dic	
Programada (Variable 1)	2	2	2	2	2	2	2	2	2	2	2	2	24
Programada (Variable 2)	2	2	2	2	2	2	2	2	2	2	2	2	24
Realizado (Variable 1)	2	2	2	2	2	2							12
Realizado (Variable 2)	2	2	2	2	2	2							12
Parámetros de semaforización	Menor a 80%	Crítico	Mayor o igual a 80% y menor a 90%	En riesgo	Mayor o igual a 90% y Menor o igual a 110%	Aceptable	Mayor a 110% y menor o igual 120%	En riesgo	Mayor a 120%	Crítico	Cumplimiento del indicador (Realizado entre lo programado)		50.00%

Actividades														
Resumen Narrativo	Unidad de medida	1er Trimestre			2do Trimestre			3ro Trimestre			4to Trimestre			Meta acumulada
		Ene	Feb	Mar	Abr	May	Jun	Jul	Ago	Sep	Oct	Nov	Dic	
1.- Llevar a cabo 1 seguimiento mensual a la atención ciudadana	Seguimiento	Progr.	1	1	1	1	1	1	1	1	1	1	1	12
		Real.	1	1	1	1	1	1						6
2.- Habilitar mensualmente 12 mecanismos de denuncia y atención ciudadana para reportar y se pueda castigar todo acto de abuso que inhiba o afecte la reactivación económica de nuestro municipio	Atención	Progr.	1	1	1	1	1	1	1	1	1	1	1	12
		Real.	1	1	1	1	1	1						6
3.-		Progr.												
		Real.												
4.-		Progr.												
		Real.												
5.-		Progr.												
		Real.												

Explicaciones y causas de las variaciones al incumplimiento de la programación PARA EL PERIODO QUE SE REPORTA SE HA ATENDIDO ESTE INDICADOR CONFORME A LO PROGRAMADO, RESULTANDO EN EL 50% CORRESPONDIENTE AL SEGUNDO TRIMESTRE, CON UN EJERCICIO PRESUPUESTAL DEL 58% QUE ACUMULATIVAMENTE ES RAZONABLE CON EL PUNTO DE VISTA DE LOS RECURSOS, CONSIDERANDO QUE LA EVALUACIÓN DE ESTE NIVEL SE ENCUENTRA PROGRAMADA DE MANERA ANUAL

(Nombre, cargo y firma)
Elaboró
C. Erick Martín Tecuautzin Refugio



(Nombre, cargo y firma)
Revisó
C. Claudia Salazar Reyes



(Nombre, cargo y firma)
Autorizó
C. Gloria Bravo García





Ficha Técnica de Seguimiento de Indicadores

Reporte: Segundo Trimestre

COMPONENTE 5

Ficha Técnica de Seguimiento de Indicadores (FTSI)

Nombre del Municipio:	San Martín Totoltepec
Resumen Narrativo de la MIR:	Atenciones jurídicas operando Profesionalización de los servidores públicos operando
Datos de Identificación del Programa Institucional	
Programa Presupuestario:	Gobierno Administración Pública
Unidad responsable:	01 Presidencia Municipal / 02 Tesorería Municipal / 04 Recursos Materiales

Datos de Identificación del Indicador			
Nombre del indicador:	Porcentaje de acciones en materia jurídica operando Porcentaje de acciones en materia de profesionalización de los servidores públicos otorgadas		Tipo de indicador: Gestión
Descripción ¿qué mide el indicador?:	Este indicador mide el cumplimiento de acciones en servicios jurídicos y capacitación de los servidores públicos		Dimensión del indicador: Eficacia
Unidad de medida:	Acciones		Unidad Responsable del indicador del Componente 5: 01 Presidencia Municipal / 02 Tesorería Municipal / 04 Recursos Materiales
Método de cálculo o Fórmula del Indicador:	(V1/V2)*100	Algoritmo	Numerador (Variable 1): 13
			Denominador (Variable 2): 13
Medio de verificación de las variables			
Numerador (Variable 1)	Número de acciones en materia jurídica en beneficio de la población en 2025 realizadas		
Numerador (Variable 2)	Número de acciones en materia jurídica en beneficio de la población en 2025 programadas		

Características del Indicador	Claridad	Relevancia	Economía	Monitoreable	Adecuado	Aporte marginal
		X	X	X	X	X
Justificación del cumplimiento de las características CREMAA	La integración del indicador no da lugar a interpretaciones	Refleja la dimensión a medir	La información generada a medir está disponible a costo razonable	Sujeto a verificación independiente	Aporta base para evaluar el indicador	Solo cuenta con indicador para medir este nivel

Determinación de Metas						
Línea base	Valor	Año	Periodicidad:	Mensual		
	13	2024	Sentido del indicador:	Ascendente	Comportamiento del indicador:	Ascendente
Metas Anuales						
Ejercicio fiscal:	2025	2026	2027	Acumulada	Observaciones y/o comentarios	
Programada	13			13	se logra el 61.54 % toda vez que es una meta de resultado constante por ser prestación de servicio y que lo establecido en este nivel es bajo demanda	
Realizada	4			4		

Programación de Metas subanuales

Metas	1er Trimestre			2do Trimestre			3ro Trimestre			4to Trimestre			Meta acumulada
	Ene	Feb	Mar	Abr	May	Jun	Jul	Ago	Sep	Oct	Nov	Dic	
Programada (Variable 1)	1	1	1	2	1	1	1	1	1	1	1	1	13
Programada (Variable 2)	1	1	1	2	1	1	1	1	1	1	1	1	13
Realizado (Variable 1)	1	1	2	2	1	1							8
Realizado (Variable 2)	1	1	2	2	1	1							8
Parámetros de semaforización	Menor a 80%	Crítico	Mayor o igual a 80% y menor a 90%	En riesgo	Mayor o igual a 90% y Menor o igual a 110%	Aceptable	Mayor a 110% y menor o igual 120%	En riesgo	Mayor a 120%	Crítico	Cumplimiento del indicador (Realizado entre lo programado)		61.54%

Actividades

Resumen Narrativo	Unidad de medida	1er Trimestre			2do Trimestre			3ro Trimestre			4to Trimestre			Meta acumulada
		Ene	Feb	Mar	Abr	May	Jun	Jul	Ago	Sep	Oct	Nov	Dic	
1.- Realizar 1 seguimiento mensual al programa de atención jurídica a las mujeres del Municipio con un enfoque de equidad de género (BAJO DEMANDA)	Seguimiento	Progr.	1	1	1	1	1	1	1	1	1	1	1	12
		Real.	1	1	1	1	1	1						6
2.- Ejecutar 1 programa de capacitación a servidores públicos en temas de planeación, presupuestación y programas presupuestarios	Programa	Progr.				1								1
		Real.			1	1								2
3.-		Progr.												
		Real.												
4.-		Progr.												
		Real.												
5.-		Progr.												
		Real.												

Explicaciones y causas de las variaciones al incumplimiento de la programación

PARA EL PERIODO QUE SE REPORTA SE HA ATENDIDO ESTE INDICADOR CONFORME A LO PROGRAMADO, RESULTANDO EN EL 61.54% CORRESPONDIENTE AL SEGUNDO TRIMESTRE, CON UN EJERCICIO PRESUPUESTAL DEL 58% QUE ACUMULATIVAMENTE ES RAZONABLE CON EL EJERCICIO DE RECURSOS, CONSIDERANDO QUE LA EVALUACIÓN DE ESTE NIVEL SE ENCUENTRA PROGRAMADA DE MANERA ANUAL

(Nombre, cargo y firma)
Elaboró
C. Erick Martín Tecuautzin Refugio



GOBIERNO DE
**SAN MARTÍN
TOTOLTEPEC, PUE.**
CONTRALORÍA MUNICIPAL
2024-2027

(Nombre, cargo y firma)
Revisó
C. Claudia Salazar Reyes



GOBIERNO DE
**SAN MARTÍN
TOTOLTEPEC, PUE.**
TESORERÍA MUNICIPAL
2024-2027

(Nombre, cargo y firma)
Autorizó
C. Gloria Bravo García



GOBIERNO DE
**SAN MARTÍN
TOTOLTEPEC, PUE.**
PRESIDENCIA MUNICIPAL
2024-2027



Ficha Técnica del Programa presupuestario

1. Diagnóstico del Programa presupuestario

Datos de identificación del Programa Presupuestario (Pp)

Nombre del Municipio:	San Martín Totoltepec
Ejercicio fiscal:	2025
Nombre del Programa presupuestario:	Cultura y Deporte
Clave del Programa presupuestario:	E-6
Dependencia o Entidad responsable del Pp:	02 Tesorería Municipal

1.1 Descripción del Problema

Antecedentes y definición del problema

El municipio de San Martín Totoltepec realiza acciones insuficientes en materia cultural y deportiva con igualdad de oportunidades entre hombres y mujeres

Justificación del Pp

Con la aplicación del Pp de Educación se verifica el gasto aplicado a las acciones de fomento cultural y deportivo con de igualdad entre hombres y mujeres que permiten el bienestar social

Estado actual del problema

La insuficiencia de acciones de fomento cultural y deportivo genera incipiente desarrollo social, así como limita el desarrollo económico que se traduce en percepción de seguridad negativa e inequidad

Evolución del problema

La atención de acciones de fomento cultura y deportivo genera percepción y calificación positiva en el municipio que permita el bienestar social, avances en el combate al rezago e igualdad de oportunidades entre hombres y mujeres

Experiencias de atención

En la medida en que se genere confianza en la ciudadanía se incentiva la participación ciudadana y se avanza hacia mejores niveles de bienestar, inclusión social y combate al rezago social

1.2 Metodología para la identificación de la población objetivo y definición de fuentes de información.

Para llevar a cabo la aplicación de la MML-MIR se atendió a lo establecido en los Lineamientos de Diseño, Modificación y Eliminación de los Programas Presupuestarios del Municipio

Definición y cuantificación de los conceptos poblacionales del Pp

Población Potencial	Población total del municipio de San Martin Totoltepec	Cuantificación:	692
		Criterios de Focalización	Territorio
Población Objetivo	Población determinada en el Programa Presupuestario	Cuantificación:	692
		Criterios de Focalización	Población enfoque del programa
Población atendida (beneficiarios)	Población beneficiada por el programa presupuestario en el ejercicio 2025	Cuantificación:	692
		Criterios de Focalización	Rezago cultural y deportivo

(Nombre, cargo y firma)
Elaboró
C. Erick Martín Tecuautzin Refugio



(Nombre, cargo y firma)
Revisó
C. Claudia Salazar Reyes



(Nombre, cargo y firma)
Autorizó
C. Gloria Bravo García





Ficha Técnica del Programa presupuestario

2. Estructura Analítica del Programa presupuestario

Datos de identificación del Programa Presupuestario (Pp)

Nombre del Municipio:	San Martín Totoltepec
Ejercicio fiscal:	2025
Nombre del Programa presupuestario:	Cultura y Deporte
Clave del Programa presupuestario:	E-6
Dependencia o Entidad responsable del Pp:	02 Tesorería Municipal

Árbol del Problema

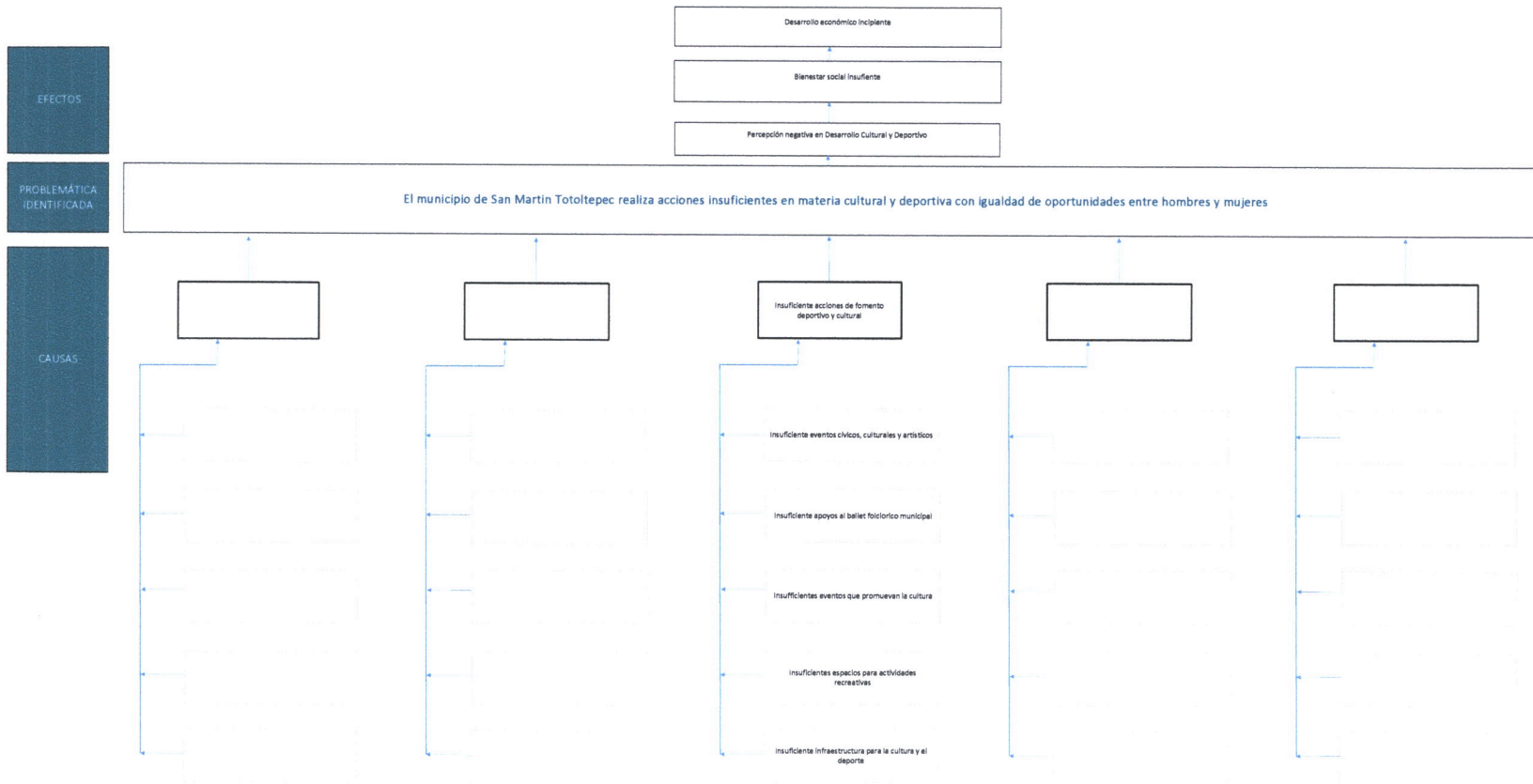

Árbol de Objetivos

Desarrollo económico fortalecido

Contribución al Bienestar social

Percepción mejorada del Desarrollo Cultural y Deportivo

FINES

OBJETIVO

El municipio de San Martín Totoltepec realiza acciones en materia cultural y deportiva con igualdad de oportunidades entre hombres y mujeres

MEDIOS

[Empty box for Medium 1]

[Empty box for Medium 2]

Acciones de fomento deportivo y cultural operando

[Empty box for Medium 4]

[Empty box for Medium 5]

Realizar 4 eventos cívicos, culturales y artísticos dirigidos a los distintos sectores de la población del municipio

Dar 1 apoyo y continuidad y apoyo al grupo de ballet folclórico municipal

Realizar 1 evento de promover la lectura en niñas, niños y jóvenes del municipio, a través de la creación de círculos de lectura, cuenta cuentos y eventos culturales

Habilitar y crear 1 nuevo espacios para actividades recreativas y lúdicas de niñas, niños y jóvenes

Organizar 1 torneo y competencia deportiva en deportes individuales y de conjunto, para incentivar la práctica deportiva y la convivencia social

Estrategia para la selección de alternativas.

Explicar brevemente por qué las medidas que constituirán la intervención del PP son las opciones de acción más efectivas para lograr el objetivo deseado, debe guardar relación con el árbol del objetivo, conforme al Manual de Programación. Respondiendo las siguientes preguntas:
¿Cuáles son los mecanismos empleados para la entrega de bienes y servicios a la población objetivo? ¿Han sido efectivos?

Esta entidad fiscalizada con base en la aplicación de la MML-MIR y lo establecido en los Lineamientos de Diseño, Modificación y Eliminación de los Pp de este municipio, determinó que las acciones establecidas en este programa para la atención de acciones de acceso cultural y deportivo con igualdad de oportunidades entre hombres y mujeres permitirá mejorar la percepción ciudadana, su participación y se avanza hacia mejores niveles de bienestar e inclusión social con perspectiva de género

(Nombre, cargo y firma)
Elaboró
C. Erick Martín Tecuautzin Refugio



(Nombre, cargo y firma)
Revisó
C. Claudia Salazar Reyes



(Nombre, cargo y firma)
Autorizó
C. Gloria Bravo García





Ficha Técnica del Programa presupuestario

3. Alineación del Programa presupuestario a los Instrumentos de Planeación Estratégica

Datos de identificación del Programa Presupuestario (Pp)

Nombre del Municipio:	San Martín Totoltepec
Ejercicio fiscal:	2025
Nombre del Programa presupuestario:	Cultura y Deporte
Clave del Programa presupuestario:	E-6
Dependencia o Entidad responsable del Pp:	02 Tesorería Municipal

Nivel de objetivo de la MIR	Objetivos de Desarrollo Sostenible (ODS) Agenda 2030		Objetivos con enfoque de perspectiva de género e igualdad	
	Objetivos	Metas		
Fin	Contribuir al desarrollo integral de los habitantes del Municipio de San Martín Totoltepec mediante acciones en materia de cultura y deporte	4. Garantizar una educación inclusiva, equitativa y de calidad y promover oportunidades de aprendizaje durante toda la vida para todos.	4.1 De aquí a 2030, asegurar que todas las niñas y todos los niños terminen la enseñanza primaria y secundaria, que ha de ser gratuita, equitativa y de calidad y producir resultados de aprendizaje pertinentes y efectivos 4.3 De aquí a 2030, asegurar el acceso igualitario de todos los hombres y las mujeres a una formación técnica, profesional y superior de calidad, incluida la enseñanza universitaria 4.5 De aquí a 2030, eliminar las disparidades de género en la educación y asegurar el acceso igualitario a todos los niveles de la enseñanza y la formación profesional para las personas vulnerables, incluidas las personas con discapacidad, los pueblos indígenas y los niños en situaciones de vulnerabilidad	Igualdad Sustantiva: Las personas tendrán acceso al mismo trato y oportunidades para el reconocimiento, goce o ejercicio de los derechos humanos y las libertades fundamentales
Propósito	La población del municipio de San Martín Totoltepec recibe acciones en materia cultural y deportiva con igualdad de oportunidades entre mujeres y hombres	4. Garantizar una educación inclusiva, equitativa y de calidad y promover oportunidades de aprendizaje durante toda la vida para todos.	4.1 De aquí a 2030, asegurar que todas las niñas y todos los niños terminen la enseñanza primaria y secundaria, que ha de ser gratuita, equitativa y de calidad y producir resultados de aprendizaje pertinentes y efectivos 4.3 De aquí a 2030, asegurar el acceso igualitario de todos los hombres y las mujeres a una formación técnica, profesional y superior de calidad, incluida la enseñanza universitaria 4.5 De aquí a 2030, eliminar las disparidades de género en la educación y asegurar el acceso igualitario a todos los niveles de la enseñanza y la formación profesional para las personas vulnerables, incluidas las personas con discapacidad, los pueblos indígenas y los niños en situaciones de vulnerabilidad	Igualdad Sustantiva: Las personas tendrán acceso al mismo trato y oportunidades para el reconocimiento, goce o ejercicio de los derechos humanos y las libertades fundamentales

Alineación al Plan Municipal de Desarrollo

Eje	Eje 3. Municipio Incluyente con Perspectiva de Género
Objetivo	Objetivo 3.- Promover un desarrollo integral mediante acciones para el acceso a la educación, actividades culturales y deportivas, que permitan dignificar la vida de las personas, ampliar las oportunidades y construir redes sociales y comunicatorios
Estrategias	Estrategia 3.2.- Generar una oferta amplia y permanente de actividades y eventos culturales y artísticos en el Municipio, promoviendo el desarrollo y la vinculación comunitaria; Estrategia 3.3.- Promover la práctica de actividades físicas y deportivas de la población del municipio
Líneas de Acción	LA 3.1.5 (ODS 4.1, 4.2, 4.7, 10.2, 11.1, 11.7) Realizar cursos y talleres enfocados a la niñez y juventud en temas como dibujo, danza, futbol y otros.



Alineación al Plan Estatal de Desarrollo	
Eje	Eje 4 Desarrollo Integral Educación y Diversidad Cultural
Temática	Educación/Cultura
Objetivo	Mejorar el acceso a una educación de calidad, equitativa e incluyente en todos los niveles. Preservar la diversidad cultural centrándose en la valoración, conservación y difusión del patrimonio cultural y las expresiones artísticas.
Estrategias	Impulsar mecanismos que permitan mejorar la calidad y el acceso a la educación, en todos los niveles. Promover el acceso a la cultura como elemento prioritario e indispensable que contribuya a mejorar las condiciones de bienestar en las personas.
Líneas de Acción	<ol style="list-style-type: none"> Incrementar el acceso a la educación de niñas, niños, adolescentes, Jóvenes y población adulta en todos los niveles educativos. Impulsar desde los centros educativos una formación integral con enfoque sostenible que abarque el desarrollo de conocimientos y habilidades, la promoción de valores, el reconocimiento de la cultura, el fomento de ciudadanía, así como el cuidado personal y del medio ambiente. Promover la cultura física, el deporte y el deporte adaptado como elemento de esparcimiento y desarrollo de capacidades, para contribuir al bienestar individual y social. Garantizar la igualdad en el acceso a todos los niveles de educación y de formación profesional. Promover una educación inclusiva y con perspectiva de género en todos los niveles, que permita potencializar las capacidades de las personas. Mejorar el equipamiento de las instalaciones educativas de todos los niveles, con énfasis en las necesidades de los grupos en situación de vulnerabilidad. Gestionar la mejora de infraestructura de todos los niveles con énfasis en las localidades de alta y muy alta marginación. <ol style="list-style-type: none"> Impulsar el derecho de acceso a la cultura para los grupos en situación de vulnerabilidad, específicos e indígenas. Desarrollar acciones que contribuyan a preservar el patrimonio tangible, intangible y comunitario. Promover la conservación y difusión de las actividades de los espacios culturales en el estado. Fomentar la lectura a través de la promoción de espacios y la ejecución de actividades dirigidas a toda la población. Establecer esquemas de participación intergubernamentales a fin de impulsar el acceso a la cultura.
Indicadores	Cobertura en Educación Básica Número de artesanos beneficiados, mediante la proyección de la riqueza cultural Tangible e Intangible, con acciones de carácter Nacional e Internacional

(Nombre, cargo y firma)
Elaboró
C. Erick Martín Tecuautzin Refugio



GOBIERNO DE
**SAN MARTÍN
TOTOLTEPEC, PUE.**
CONTRALORÍA MUNICIPAL
2024-2027

(Nombre, cargo y firma)
Revisó
C. Claudia Salazar Reyes

GOBIERNO DE
**SAN MARTÍN
TOTOLTEPEC, PUE.**
TESORERÍA MUNICIPAL
2024-2027

(Nombre, cargo y firma)
Autorizó
C. Gloria Bravo García



GOBIERNO DE
**SAN MARTÍN
TOTOLTEPEC, PUE.**
PRESIDENCIA MUNICIPAL
2024-2027



Ficha Técnica del Programa presupuestario

4. Matriz de Indicadores para Resultados (MIR)

Datos de Identificación del Programa Presupuestario (Pp)

Nombre del Municipio:	San Martín Totoltepec
Ejercicio fiscal:	2025
Nombre del Programa presupuestario:	Cultura y Deporte
Clave del Programa presupuestario:	E-6
Dependencia o Entidad responsable del Pp:	02 Tesorería Municipal

Nivel	Resumen Narrativo (Objetivos)	Indicadores (Nombre del indicador y método de cálculo)	Medios de Verificación	Supuestos
FIN	Contribuir al desarrollo integral de los habitantes del Municipio de San Martín Totoltepec mediante acciones en materia de cultura y deporte	Porcentaje de acciones en materia cultural y deportiva realizadas	Reportes de actividades de los responsables de ejecución de Programa e Informe Anual de Gobierno	Actualización de las Reglas de Operación de los Fondos Federales para la Priorización de Recursos de Ramo 33, en caso de que el Programa considere el ejercicio del Ramo, Delimitación de ZAP, Actualizaciones del Presupuesto de Egresos, Ministraciones de Ramo 33 y Participaciones desfasadas de calendario, Contingencias por desastres naturales y otras, Conflictos sociales y Actualizaciones y recortes a nivel macro
PROPÓSITO	La población del municipio de San Martín Totoltepec recibe acciones en materia cultural y deportiva con igualdad de oportunidades entre mujeres y hombres	Porcentaje de población beneficiada con acciones en materia cultural y deportiva con enfoque de género	Reportes de actividades de los responsables de ejecución de Programa e Informe Anual de Gobierno	Actualización de las Reglas de Operación de los Fondos Federales para la Priorización de Recursos de Ramo 33, en caso de que el Programa considere el ejercicio del Ramo, Delimitación de ZAP, Actualizaciones del Presupuesto de Egresos, Ministraciones de Ramo 33 y Participaciones desfasadas de calendario, Contingencias por desastres naturales y otras, Conflictos sociales y Actualizaciones y recortes a nivel macro
COMPONENTES	1	Porcentaje de acciones de fomento deportivo y cultural realizado	Reportes de actividades de los responsables de ejecución de Programa e Informe Anual de Gobierno	Actualización de las Reglas de Operación de los Fondos Federales para la Priorización de Recursos de Ramo 33, en caso de que el Programa considere el ejercicio del Ramo, Delimitación de ZAP, Actualizaciones del Presupuesto de Egresos, Ministraciones de Ramo 33 y Participaciones desfasadas de calendario, Contingencias por desastres naturales y otras, Conflictos sociales y Actualizaciones y recortes a nivel macro
	2	Acciones de fomento deportivo y cultural operando		
	3			
	4			
	5			

ACTIVIDADES (COMPONENTE 1)	1.1	Realizar 4 eventos cívicos, culturales y artísticos dirigidos a los distintos sectores de la población del municipio	No aplica	Reportes de actividades de los responsables de ejecución del Programa e Informe Anual de Gobierno	Actualización de las Reglas de Operación de los Fondos Federales para la Priorización de Recursos de Ramo 33, en caso de que el Programa considere el ejercicio del Ramo, Delimitación de ZAP, Actualizaciones del Presupuesto de Egresos, Ministraciones de Ramo 33 y Participaciones desfasadas de calendario, Contingencias por desastres naturales y otras, Conflictos sociales y Actualizaciones y recortes a nivel macro
	1.2	Dar 1 apoyo y continuidad y apoyo al grupo de ballet folclórico municipal	No aplica	Reportes de actividades de los responsables de ejecución del Programa e Informe Anual de Gobierno	Actualización de las Reglas de Operación de los Fondos Federales para la Priorización de Recursos de Ramo 33, en caso de que el Programa considere el ejercicio del Ramo, Delimitación de ZAP, Actualizaciones del Presupuesto de Egresos, Ministraciones de Ramo 33 y Participaciones desfasadas de calendario, Contingencias por desastres naturales y otras, Conflictos sociales y Actualizaciones y recortes a nivel macro
	1.3	Realizar 1 evento de promover la lectura en niñas, niños y jóvenes del municipio, a través de la creación de círculos de lectura, cuenta cuentos y eventos culturales	No aplica	Reportes de actividades de los responsables de ejecución del Programa e Informe Anual de Gobierno	Actualización de las Reglas de Operación de los Fondos Federales para la Priorización de Recursos de Ramo 33, en caso de que el Programa considere el ejercicio del Ramo, Delimitación de ZAP, Actualizaciones del Presupuesto de Egresos, Ministraciones de Ramo 33 y Participaciones desfasadas de calendario, Contingencias por desastres naturales y otras, Conflictos sociales y Actualizaciones y recortes a nivel macro
	1.4	Habilitar y crear 1 nuevo espacios para actividades recreativas y lúdicas de niñas, niños y jóvenes	No aplica	Reportes de actividades de los responsables de ejecución del Programa e Informe Anual de Gobierno	Actualización de las Reglas de Operación de los Fondos Federales para la Priorización de Recursos de Ramo 33, en caso de que el Programa considere el ejercicio del Ramo, Delimitación de ZAP, Actualizaciones del Presupuesto de Egresos, Ministraciones de Ramo 33 y Participaciones desfasadas de calendario, Contingencias por desastres naturales y otras, Conflictos sociales y Actualizaciones y recortes a nivel macro
	1.5	Organizar 1 torneo y competencia deportiva en deportes individuales y de conjuntos, para incentivar la práctica deportiva y la convivencia social	No aplica	Reportes de actividades de los responsables de ejecución del Programa e Informe Anual de Gobierno	Actualización de las Reglas de Operación de los Fondos Federales para la Priorización de Recursos de Ramo 33, en caso de que el Programa considere el ejercicio del Ramo, Delimitación de ZAP, Actualizaciones del Presupuesto de Egresos, Ministraciones de Ramo 33 y Participaciones desfasadas de calendario, Contingencias por desastres naturales y otras, Conflictos sociales y Actualizaciones y recortes a nivel macro
	1.6	Gestionar la construcción de 1 Unidad Deportiva en el Municipio	No aplica	Reportes de actividades de los responsables de ejecución del Programa e Informe Anual de Gobierno	Actualización de las Reglas de Operación de los Fondos Federales para la Priorización de Recursos de Ramo 33, en caso de que el Programa considere el ejercicio del Ramo, Delimitación de ZAP, Actualizaciones del Presupuesto de Egresos, Ministraciones de Ramo 33 y Participaciones desfasadas de calendario, Contingencias por desastres naturales y otras, Conflictos sociales y Actualizaciones y recortes a nivel macro
	1.7	Otorgar a las niñas y niños 1 clases de futbol infantil	No aplica	Reportes de actividades de los responsables de ejecución del Programa e Informe Anual de Gobierno	Actualización de las Reglas de Operación de los Fondos Federales para la Priorización de Recursos de Ramo 33, en caso de que el Programa considere el ejercicio del Ramo, Delimitación de ZAP, Actualizaciones del Presupuesto de Egresos, Ministraciones de Ramo 33 y Participaciones desfasadas de calendario, Contingencias por desastres naturales y otras, Conflictos sociales y Actualizaciones y recortes a nivel macro

	1.8	Realizar 1 apoyo con uniformes y balones a equipos de futbol municipal	No aplica	Reportes de actividades de los responsables de ejecución del Programa e Informe Anual de Gobierno	Actualización de las Reglas de Operación de los Fondos Federales para la Priorización de Recursos de Ramo 33, en caso de que el Programa considere el ejercicio del Ramo, Delimitación de ZAP, Actualizaciones del Presupuesto de Egresos, Ministraciones de Ramo 33 y Participaciones desfasadas de calendario, Contingencias por desastres naturales y otras, Conflictos sociales y Actualizaciones y recortes a nivel macro
ACTIVIDADES (COMPONENTE 2)	2.1				
	2.2				
	2.3				
	2.4				
	2.5				
ACTIVIDADES (COMPONENTE 3)	3.1				
	3.2				
	3.3				
	3.4				
	3.5				
ACTIVIDADES (COMPONENTE 4)	4.1				
	4.2				
	4.3				
	4.4				
	4.5				
ACTIVIDADES (COMPONENTE 5)	5.1				
	5.2				
	5.3				
	5.4				
	5.5				

	Aprobado:	Modificado:	Devengado:	Ejercido
Costo Total del Programa	\$ 700,000.00	\$ 738,220.52	\$ 704,924.98	\$ 704,924.98

Fuente de Financiamiento					
1.6 Recursos Estatales;	Participaciones	Especificar:	Especificar:	Especificar:	Especificar:
Monto Especifico (de la Fuente de Financiamiento)	\$ 700,000.00				

Clasificación Administrativa	Clasificación Funcional y Programática			
	Finalidad	Función	Subfunción	Programa presupuestario (letra mayúscula)
3.0.0.0 SECTOR PÚBLICO MUNICIPAL 3.1.0.0 SECTOR PÚBLICO NO FINANCIERO 3.1.1.0.0 GOBIERNO GENERAL MUNICIPAL 3.1.1.1.0 Gobierno Municipal	2. Desarrollo Social	2.4 Recreación, cultura y otras manifestaciones sociales	2.4.2 Cultura	 GOBIERNO DE SAN MARTÍN TOTOLTEPEC, PUE. PRESIDENCIA MUNICIPAL 2024-2027

(Nombre, cargo y firma)
Elaboró
C. Erick Martín Tecuatzin Refugio



GOBIERNO DE
**SAN MARTÍN
TOTOLTEPEC, PUE.**
CONTRALORÍA MUNICIPAL
2024-2027

(Nombre, cargo y firma)
Revisó
C. Claudia Salazar Reyes



GOBIERNO DE
**SAN MARTÍN
TOTOLTEPEC, PUE.**
TESORERÍA MUNICIPAL
2024-2027

(Nombre, cargo y firma)
Autorizó
C. Gloria Bravo García



GOBIERNO DE
**SAN MARTÍN
TOTOLTEPEC, PUE.**
PRESIDENCIA MUNICIPAL
2024-2027



Ficha Técnica del Programa presupuestario

FIN

Ficha Técnica de Seguimiento de Indicadores (FTSI)

Nombre del Municipio:	San Martín Totoltepec
Resumen Narrativo de la MIR:	Contribuir al desarrollo integral de los habitantes del Municipio de San Martín Totoltepec mediante acciones en materia de cultura y deporte
Datos de Identificación del Programa Institucional	
Programa Presupuestario:	Cultura y Deporte
Dependencia o Entidad responsable del Pp:	02 Tesorería Municipal

Datos de Identificación del Indicador

Nombre del indicador:	Porcentaje de acciones en materia cultural y deportiva realizadas	Tipo de indicador:	Estratégicos	
Descripción ¿qué mide el indicador?	Este indicador mide las acciones cumplidas	Dimensión del indicador:	Eficacia	
Unidad de medida:	Acciones	Unidad Responsable del indicador de FIN:	02 Tesorería Municipal	
Método de cálculo o Fórmula del Indicador:	$(v1/v2)*100$	Algoritmo	Numerador (Variable 1)	11
			Denominador (Variable 2)	11
Medios de verificación de las variables				
Numerador (Variable 1)	Número de acciones en materia cultural y deportiva con enfoque de género realizadas 2025			
Denominador (Variable 2)	Total de acciones programadas			

Características del indicador	Claridad	Relevancia	Economía	Monitoreable	Adecuado	Aporte marginal
	X	X	X	X	X	X
Justificación del cumplimiento de las características CREMAA	La integración del indicador no da lugar a interpretaciones	Refleja la dimensión a medir	La información generada a medir está disponible a costo razonable	Sujeto a verificación independiente	Aporta base para evaluar el indicador	Solo cuenta con indicador para medir este nivel



Ficha Técnica del Programa presupuestario

FIN

Ficha Técnica de Seguimiento de Indicadores (FTSI)

Determinación de Metas						
Línea base	Valor	Año	Periodicidad:	Mensual		
	1	2024	Sentido del indicador:	Ascendente	Comportamiento del indicador:	Ascendente
Metas Anuales						
Ejercicio fiscal:	2025	2026	2027	Acumulada (metas de la Administración)	Observaciones y/o comentarios	
Programada	11			11	se logra el 72.73% toda vez que es una meta de resultado constante por ser prestación de servicio y que lo establecido en este nivel es bajo demanda	
Realizada	1			1		

Programación de Metas subanuales													
Metas	1er Trimestre			2do Trimestre			3ro Trimestre			4to Trimestre			Meta Anual (acumulada)
	Ene	Feb	Mar	Abr	May	Jun	Jul	Ago	Sep	Oct	Nov	Dic	
Programada (Variable 1)	0	0	0	4	2	1	0	1	1	0	2	0	11
Programada (Variable 2)	0	0	0	4	2	1	0	1	1	0	2	0	11
Realizado (Variable 1)	0	0	1	4	2	1							8
Realizado (Variable 2)	0	0	1	4	2	1							8

Parámetros de semaforización	Menor a 80%	Crítico	Mayor o igual a 80% y menor a 90%	En riesgo	Mayor o igual a 90% y Menor o igual a 110%	Aceptable	Mayor a 110% y menor o igual 120%	En riesgo	Mayor a 120%	Crítico	Cumplimiento del indicador (Realizado entre lo programado)	72.73%
------------------------------	-------------	---------	-----------------------------------	-----------	--	-----------	-----------------------------------	-----------	--------------	---------	---	--------

Explicaciones y causas de las variaciones al incumplimiento de la programación: PARA EL PERIODO QUE SE REPORTA SE HA ATENDIDO ESTE INDICADOR CONFORME A LO PROGRAMADO, RESULTANDO EN EL 72.73% CORRESPONDIENTE AL SEGUNDO TRIMESTRE, CON UN EJERCICIO PRESUPUESTAL DEL 95% QUE ACUMULATIVAMENTE ES RAZONABLE CON EL EJERCICIO DE RECURSOS, CONSIDERANDO QUE LA EVALUACIÓN DE ESTE NIVEL SE ENCUENTRA PROGRAMADA DE MANERA ANUAL

(Nombre, cargo y firma)
Elaboró
C. Erick Martín Tecuautzin Refugio



(Nombre, cargo y firma)
Revisó
C. Claudia Salazar Reyes



(Nombre, cargo y firma)
Autorizó
C. Gloria Bravo García





Ficha Técnica del Programa presupuestario

PROPÓSITO

Ficha Técnica de Seguimiento de Indicadores (FTSI)

Nombre del Municipio:	San Martín Totoltepec
Resumen Narrativo de la MIR:	La población del municipio de San Martín Totoltepec recibe acciones en materia cultural y deportiva con igualdad de oportunidades entre mujeres y hombres
Datos de Identificación del Programa Institucional	
Programa Presupuestario:	Cultura y Deporte
Dependencia o Entidad responsable del Pp:	02 Tesorería Municipal

Datos de Identificación del Indicador				
Nombre del indicador:	Porcentaje de población beneficiada con acciones en materia cultural y deportiva con enfoque de género	Tipo de indicador:	Estratégicos	
Descripción ¿qué mide el indicador?	Este indicador mide el número de personas beneficiadas con el programa	Dimensión del indicador:	Eficacia	
Unidad de medida:	Habitantes	Unidad Responsable del indicador de PROPÓSITO:	02 Tesorería Municipal	
Método de cálculo o Fórmula del Indicador:	$(v1/v2)*100$	Algoritmo	Numerador (Variable 1)	692
			Denominador (Variable 2)	692
Medios de verificación de las variables				
Numerador (Variable 1)	Número de personas beneficiadas directa o indirectamente con acciones en materia cultural y deportiva con perspectiva de género			
Denominador (Variable 2)	Total de habitantes del municipio			

Características del indicador	Claridad	Relevancia	Economía	Monitoreable	Adecuado	Aporte marginal
	X	X	X	X	X	X
Justificación del cumplimiento de las características CREMAA	La integración del indicador no da lugar a interpretaciones	Refleja la dimensión a medir	La información generada a medir está disponible a costo razonable	Sujeto a verificación independiente	Aporta base para evaluar el indicador	Solo cuenta con indicador para medir este nivel



Ficha Técnica del Programa presupuestario

PROPÓSITO

Ficha Técnica de Seguimiento de Indicadores (FTSI)

Determinación de Metas						
Línea base	Valor	Año	Periodicidad:	Anual		
	692	2024	Sentido del indicador:	Ascendente	Comportamiento del indicador:	Regular
Metas Anuales						
Ejercicio fiscal:	2025	2026	2027	Acumulada (metas de la Administración)	Observaciones y/o comentarios	
Programada	692			692	se logra el 26.01 % toda vez que es una meta de resultado constante por ser prestación de servicio y que lo establecido en este nivel es bajo demanda	
Realizada	30			30		

Programación de Metas subanuales														
Metas	1er Trimestre			2do Trimestre			3ro Trimestre			4to Trimestre			Meta Anual (acumulada)	
	Ene	Feb	Mar	Abr	May	Jun	Jul	Ago	Sep	Oct	Nov	Dic		
Programada (Variable 1)													692	692
Programada (Variable 2)													692	692
Realizado (Variable 1)			30			150								180
Realizado (Variable 2)			30			150								180

Parámetros de semaforización	Menor a 80%	Crítico	Mayor o igual a 80% y menor a 90%	En riesgo	Mayor o igual a 90% y Menor o igual a 110%	Aceptable	Mayor a 110% y menor o igual 120%	En riesgo	Mayor a 120%	Crítico	Cumplimiento del indicador (Realizado entre lo programado)	26.01%
------------------------------	-------------	---------	-----------------------------------	-----------	--	-----------	-----------------------------------	-----------	--------------	---------	--	--------

Explicaciones y causas de las variaciones al incumplimiento de la programación: PARA EL PERIODO QUE SE REPORTA SE HA ATENDIDO ESTE INDICADOR CONFORME A LO PROGRAMADO, RESULTANDO EN EL 26.01% CORRESPONDIENTE AL SEGUNDO TRIMESTRE, CON UN EJERCICIO PRESUPUESTAL DEL 95% QUE ACUMULATIVAMENTE ES RAZONABLE CON EL EJERCICIO DE RECURSOS, CONSIDERANDO QUE LA EVALUACIÓN DE ESTE NIVEL SE ENCUENTRA PROGRAMADA DE MANERA ANUAL

(Nombre, cargo y firma)
Elaboró
C. Erick Martín Tecuautzin Refugio



GOBIERNO DE
SAN MARTÍN
TOTOLTEPEC, PUE.
CONTRALORÍA MUNICIPAL
2024-2027

(Nombre, cargo y firma)
Revisó
C. Claudia Salazar Reyes



GOBIERNO DE
SAN MARTÍN
TOTOLTEPEC, PUE.
TESORERÍA MUNICIPAL
2024-2027

(Nombre, cargo y firma)
Autorizó
C. Gloria Bravo García



GOBIERNO DE
SAN MARTÍN
TOTOLTEPEC, PUE.
PRESIDENCIA MUNICIPAL
2024-2027

COMPONENTE 1

Ficha Técnica de Seguimiento de Indicadores (FTSI)

Nombre del Municipio:	San Martín Totoltepec
Resumen Narrativo de la MIR:	Acciones de fomento deportivo y cultural operando
Datos de Identificación del Programa Institucional	
Programa Presupuestario:	Cultura y Deporte
Unidad responsable:	02 Tesorería Municipal

Datos de Identificación del Indicador				
Nombre del indicador:	Porcentaje de acciones de fomento deportivo y cultural realizado	Tipo de indicador:	Estratégicos	
Descripción ¿qué mide el indicador?	Este indicador mide el número de acciones realizadas de acuerdo a su programación	Dimensión del indicador:	Eficacia	
Unidad de medida:	Acciones	Unidad Responsable del indicador del Componente 1:	02 Tesorería Municipal	
Método de cálculo o Fórmula del Indicador:	$(V1/V2)*100$	Algoritmo	Numerador (Variable 1)	11
			Denominador (Variable 2)	11
Medio de verificación de las variables				
Numerador (Variable 1)	Número de acciones de fomento deportivo y cultural realizado			
Numerador (Variable 2)	Total de acciones de fomento deportivo y cultural programados			

Características del indicador	Claridad	Relevancia	Economía	Monitoreable	Adecuado	Aporte marginal
	X	X	X	X	X	X
Justificación del cumplimiento de las características CREMAA	La integración del indicador no da lugar a interpretaciones	Refleja la dimensión a medir	La información generada a medir está disponible a costo razonable	Sujeto a verificación independiente	Aporta base para evaluar el indicador	Solo cuenta con indicador para medir este nivel

Determinación de Metas						
Línea base	Valor	Año	Periodicidad:	Mensual		
	1	2024	Sentido del indicador:	Ascendente	Comportamiento del indicador:	Ascendente
Metas Anuales						
Ejercicio fiscal:	2025	2026	2027	Acumulada	Observaciones y/o comentarios	
Programada	11			11	se logra el 72.73% toda vez que es una meta de resultado constante por ser prestación de servicio y que lo establecido en este nivel es bajo demanda	
Realizada	1			1		

8.- Realizar 1 apoyo con uniformes y balones a equipos de futbol municipal	Apoyo	Progr.					1								1
		Real.													

Explicaciones y causas de las variaciones al incumplimiento de la programación PARA EL PERIODO QUE SE REPORTA SE HA ATENDIDO ESTE INDICADOR CONFORME A LO PROGRAMADO, RESULTANDO EN EL 72.73% CORRESPONDIENTE AL SEGUNDO TRIMESTRE, CON UN EJERCICIO PRESUPUESTAL DEL 95% QUE ACUMULATIVAMENTE ES RAZONABLE CON EL EJERCICIO DE RECURSOS, CONSIDERANDO QUE LA EVALUACIÓN DE ESTE NIVEL SE ENCUENTRA PROGRAMADA DE MANERA ANUAL

(Nombre, cargo y firma)
Elaboró
C. Erick Martín Tecuautzin Refugio



(Nombre, cargo y firma)
Revisó
C. Claudia Salazar Reyes



(Nombre, cargo y firma)
Autorizó
C. Gloria Bravo García

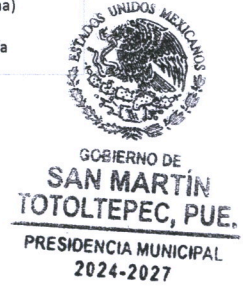

Ficha Técnica del Programa presupuestario

1. Diagnóstico del Programa presupuestario

Datos de identificación del Programa Presupuestario (Pp)

Nombre del Municipio:	San Martín Totoltepec
Ejercicio fiscal:	2025
Nombre del Programa presupuestario:	Servicios Públicos y Sustentabilidad
Clave del Programa presupuestario:	E-7
Dependencia o Entidad responsable del Pp:	02 Tesorería Municipal

1.1 Descripción del Problema

Antecedentes y definición del problema

El municipio de San Martín Totoltepec realiza acciones insuficientes de prestación de servicios públicos realizadas que promueven la igualdad de oportunidades entre hombres y mujeres

Justificación del Pp

Con la aplicación del Pp de Servicios Públicos y Sustentabilidad se verifica el gasto aplicado a las acciones de prestación de servicios públicos, enfocados a la sustentabilidad con de igualdad entre hombres y mujeres que permiten el bienestar social

Estado actual del problema

La insuficiencia de acciones de prestación de servicios públicos se genera incipiente desarrollo social, así como limita el desarrollo económico que se traduce en percepción de seguridad negativa e inequidad

Evolución del problema

La atención de acciones de prestación de servicios públicos genera percepción y calificación positiva en el municipio que permita el bienestar social, avances en el combate al rezago e igualdad de oportunidades entre hombres y mujeres

Experiencias de atención

En la medida en que se genere confianza en la ciudadanía se incentiva la participación ciudadana y se avanza hacia mejores niveles de bienestar, inclusión social y combate al rezago social

1.2 Metodología para la identificación de la población objetivo y definición de fuentes de información.

Para llevar a cabo la aplicación de la MML-MIR se atendió a lo establecido en los Lineamientos de Diseño, Modificación y Eliminación de los Programas Presupuestarios del Municipio

Definición y cuantificación de los conceptos poblacionales del Pp

Población Potencial	Población total del municipio de San Martín Totoltepec	Quantificación:	692
		Criterios de Focalización	Territorio
Población Objetivo	Población determinada en el Programa Presupuestario	Quantificación:	692
		Criterios de Focalización	Población enfoque del programa
Población atendida (beneficiarios)	Población beneficiada por el programa presupuestario en el ejercicio 2025	Quantificación:	692
		Criterios de Focalización	Servicios básicos en la vivienda

(Nombre, cargo y firma)
Elaboró
C. Erick Martín Tecuautzin Refugio



(Nombre, cargo y firma)
Revisó
C. Claudia Salazar Reyes



(Nombre, cargo y firma)
Autorizó
C. Gloria Bravo García





Ficha Técnica del Programa presupuestario

2. Estructura Analítica del Programa presupuestario

Datos de identificación del Programa Presupuestario (Pp)

Nombre del Municipio:	San Martín Totoltepec
Ejercicio fiscal:	2025
Nombre del Programa presupuestario:	Servicios Públicos y Sustentabilidad
Clave del Programa presupuestario:	E-7
Dependencia o Entidad responsable del Pp:	02 Tesorería Municipal

Árbol del Problema

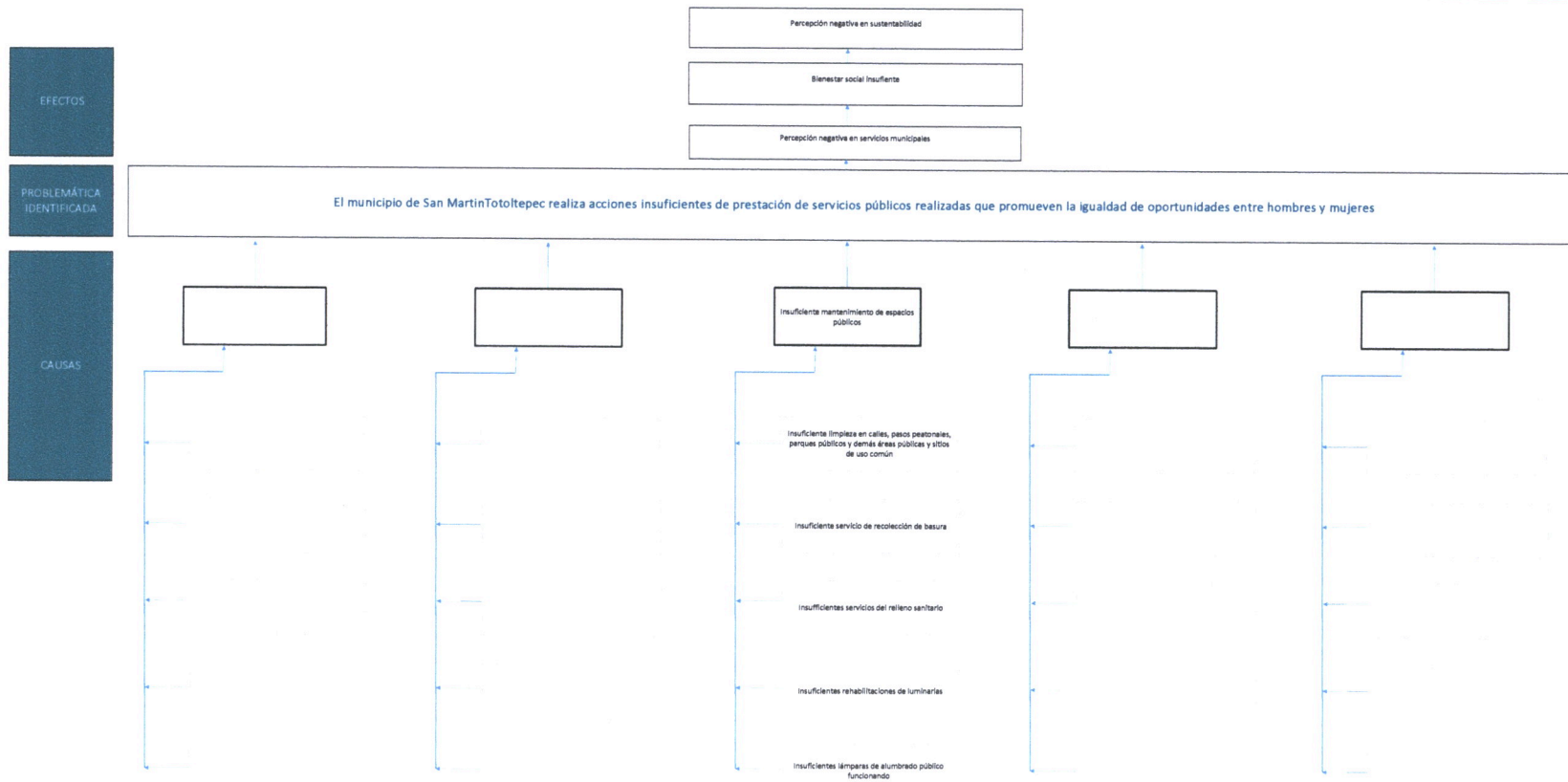

Árbol de Objetivos

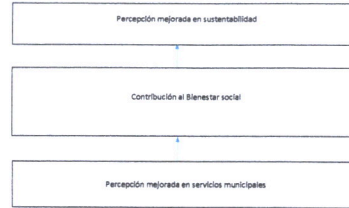

FINES

OBJETIVO

El municipio de San Martín Totoltepec realiza acciones suficientes de prestación de servicios públicos realizadas que promueven la igualdad de oportunidades entre hombres y mujeres

MEDIOS

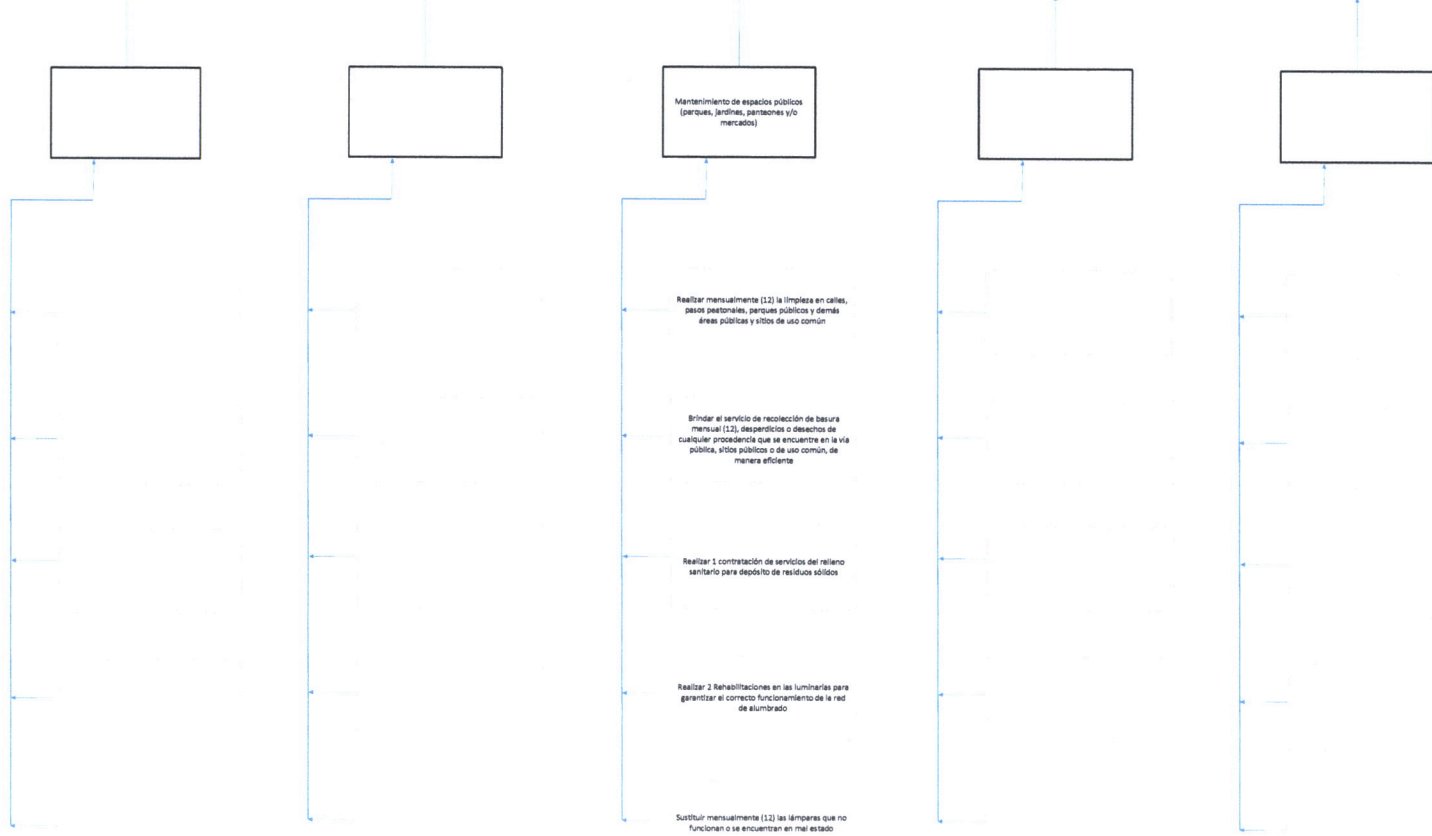

Estrategia para la selección de alternativas.

Explicar brevemente por qué las medidas que constituirán la intervención del PP son las opciones de acción más efectivas para lograr el objetivo deseado, debe guardar relación con el árbol del objetivo, conforme al Manual de Programación. Respondiendo las siguientes preguntas:
¿Cuáles son los mecanismos empleados para la entrega de bienes y servicios a la población objetivo? ¿Han sido efectivos?

Esta entidad fiscalizada con base en la aplicación de la MML-MIR y lo establecido en los Lineamientos de Diseño, Modificación y Eliminación de los Pp de este municipio, determinó que las acciones establecidas en este programa para la atención de acciones de prestación de servicios con igualdad de oportunidades entre hombres y mujeres permitirá mejorar la percepción ciudadana, su participación y se avanza hacia mejores niveles de bienestar social con perspectiva de género

(Nombre, cargo y firma)
Elaboró
C. Erick Martín Tecuautzin Refugio



(Nombre, cargo y firma)
Revisó
C. Claudia Salazar Reyes



(Nombre, cargo y firma)
Autorizó
C. Gloria Bravo Garcia





Ficha Técnica del Programa presupuestario

3. Alineación del Programa presupuestario a los Instrumentos de Planeación Estratégica

Datos de identificación del Programa Presupuestario (Pp)

Nombre del Municipio:	San Martín Totoltepec
Ejercicio fiscal:	2025
Nombre del Programa presupuestario:	Servicios Públicos y Sustentabilidad
Clave del Programa presupuestario:	E-7
Dependencia o Entidad responsable del Pp:	02 Tesorería Municipal

Nivel de objetivo de la MIR	Objetivos de Desarrollo Sostenible (ODS) Agenda 2030		Objetivos con enfoque de perspectiva de género e igualdad	
	Objetivos	Metas		
Fin	Contribuir al desarrollo integral de los habitantes del Municipio mediante acciones de mejora de los servicios públicos municipales	<p>15. Proteger, restablecer y promover el uso sostenible de los ecosistemas terrestres, efectuar una ordenación sostenible de los bosques, luchar contra la desertificación, detener y revertir la degradación de las tierras y poner freno a la pérdida de la diversidad biológica.</p>	<p>15.1 De aquí a 2020, asegurar la conservación, el restablecimiento y el uso sostenible de los ecosistemas terrestres y los ecosistemas interiores de agua dulce y sus servicios, en particular los bosques, los humedales, las montañas y las zonas áridas, en consonancia con las obligaciones contraídas en virtud de acuerdos internacionales</p> <p>15.3 De aquí a 2030, luchar contra la desertificación, rehabilitar las tierras y los suelos degradados, incluidas las tierras afectadas por la desertificación, la sequía y las inundaciones, y procurar lograr un mundo con efecto neutro en la degradación de las tierras</p> <p>15.9 De aquí a 2020, integrar los valores de los ecosistemas y la biodiversidad en la planificación, los procesos de desarrollo, las estrategias de reducción de la pobreza y la contabilidad nacionales y locales</p>	Igualdad Sustantiva: Las personas tendrán acceso al mismo trato y oportunidades para el reconocimiento, goce o ejercicio de los derechos humanos y las libertades fundamentales
Propósito	La población del Municipio de San Martín Totoltepec recibe la prestación de servicios públicos de calidad	<p>15. Proteger, restablecer y promover el uso sostenible de los ecosistemas terrestres, efectuar una ordenación sostenible de los bosques, luchar contra la desertificación, detener y revertir la degradación de las tierras y poner freno a la pérdida de la diversidad biológica.</p>	<p>15.1 De aquí a 2020, asegurar la conservación, el restablecimiento y el uso sostenible de los ecosistemas terrestres y los ecosistemas interiores de agua dulce y sus servicios, en particular los bosques, los humedales, las montañas y las zonas áridas, en consonancia con las obligaciones contraídas en virtud de acuerdos internacionales</p> <p>15.3 De aquí a 2030, luchar contra la desertificación, rehabilitar las tierras y los suelos degradados, incluidas las tierras afectadas por la desertificación, la sequía y las inundaciones, y procurar lograr un mundo con efecto neutro en la degradación de las tierras</p> <p>15.9 De aquí a 2020, integrar los valores de los ecosistemas y la biodiversidad en la planificación, los procesos de desarrollo, las estrategias de reducción de la pobreza y la contabilidad nacionales y locales</p>	Igualdad Sustantiva: Las personas tendrán acceso al mismo trato y oportunidades para el reconocimiento, goce o ejercicio de los derechos humanos y las libertades fundamentales

Alineación al Plan Municipal de Desarrollo

Eje	Eje 2. Municipio con Crecimiento Sostenible
Objetivo	Objetivo 3.- Ejecutar programas, proyectos y acciones que garanticen la prestación de servicios públicos eficientes y de calidad
Estrategias	Estrategia 3.1.- Brindar los servicios de recolección de basura, y manejo de residuos sólidos; Estrategia 3.2.- Garantizar una correcta prestación del servicio de alumbrado público e impulsar la eficiencia energética a través de la utilización de luminarias ahorradoras.
Líneas de Acción	LA 3.1.1 (ODS 7.3, 7.B, 11.1, 11.7) Realizar la limpieza en calles, pasos peatonales, parques públicos y demás áreas públicas y sitios de uso común. LA 3.1.2 (ODS 7.3, 7.B, 11.1, 11.7) Brindar el servicio de recolección de basura, desperdicios o desechos de cualquier procedencia que se encuentre en la vía pública, sitios públicos o de uso común, de manera eficiente. LA 3.1.4 (ODS 7.3, 7.B, 11.1, 11.7) Realizar la contratación de servicios del relleno sanitario para depósito de residuos sólidos.

Alineación al Plan Estatal de Desarrollo	
Eje	EJE 2. Sostenibilidad Territorial y Desarrollo Integral
Temática	Cuidado del Medio Ambiente
Objetivo	Contribuir a la preservación y protección de los recursos naturales para disminuir efectos adversos en materia de medio ambiente.
Estrategias	Impulsar políticas orientadas a preservar los recursos naturales y a prevenir el cambio climático.
Líneas de Acción	<ol style="list-style-type: none"> 1. Establecer programas preventivos y correctivos interinstitucionales para la atención de la contingencia ambiental y la protección de la población 2. Promover la participación social en el cuidado, conservación y preservación del medio ambiente. 3. Fomentar prácticas sostenibles, de prevención de riesgos y adaptación al cambio climático en las actividades económicas. 4. Proteger los ecosistemas para favorecer el desarrollo sostenible del estado. 7. Promover y vigilar el cumplimiento de la normatividad en materia de bienestar animal. 8. Impulsar mecanismos que favorezcan la conservación sustentable de los recursos hídricos y que propicien tanto su acceso como su uso sostenible. 9. Fomentar la adecuada valorización, tratamiento y disposición de los residuos sólidos.
Indicadores	Superficie protegida, conservada y/o restaurada en el estado de Puebla

(Nombre, cargo y firma)
Elaboró
C. Erick Martín Tecuautzin Refugio



GOBIERNO DE
SAN MARTÍN
TOTOLTEPEC, PUE.
CONTRALORÍA MUNICIPAL
2024-2027

(Nombre, cargo y firma)
Revisó
C. Claudia Salazar Reyes



GOBIERNO DE
SAN MARTÍN
TOTOLTEPEC, PUE.
TESORERÍA MUNICIPAL
2024-2027

(Nombre, cargo y firma)
Autorizó
C. Gloria Bravo García





Ficha Técnica del Programa presupuestario

4. Matriz de Indicadores para Resultados (MIR)

Datos de identificación del Programa Presupuestario (Pp)

Nombre del Municipio:	San Martín Totoltepec
Ejercicio fiscal:	2025
Nombre del Programa presupuestario:	Servicios Públicos y Sustentabilidad
Clave del Programa presupuestario:	E-7
Dependencia o Entidad responsable del Pp:	02 Tesorería Municipal

Nivel		Resumen Narrativo (Objetivos)	Indicadores (Nombre del indicador y método de cálculo)	Medios de Verificación	Supuestos
FIN		Contribuir al desarrollo integral de los habitantes del Municipio mediante acciones de mejora de los servicios públicos municipales	Porcentaje de acciones de prestación de servicios públicos realizadas	Reportes de actividades de los responsables de ejecución del Programa e Informe Anual de Gobierno	Actualización de las Reglas de Operación de los Fondos Federales para la Priorización de Recursos de Ramo 33, en caso de que el Programa considere el ejercicio del Ramo, Delimitación de ZAP, Actualizaciones del Presupuesto de Egresos, Ministraciones de Ramo 33 y Participaciones desfasadas de calendario, Contingencias por desastres naturales y otras, Conflictos sociales y Actualizaciones y recortes a nivel macro
PROPÓSITO		La población del Municipio de San Martín Totoltepec recibe la prestación de servicios públicos de calidad	Porcentaje de población beneficiada con acciones de prestación de servicios públicos realizadas	Reportes de actividades de los responsables de ejecución del Programa e Informe Anual de Gobierno	Actualización de las Reglas de Operación de los Fondos Federales para la Priorización de Recursos de Ramo 33, en caso de que el Programa considere el ejercicio del Ramo, Delimitación de ZAP, Actualizaciones del Presupuesto de Egresos, Ministraciones de Ramo 33 y Participaciones desfasadas de calendario, Contingencias por desastres naturales y otras, Conflictos sociales y Actualizaciones y recortes a nivel macro
COMPONENTES	1	Mantenimiento de espacios públicos (parques, jardines, panteones y/o mercados), realizados	Porcentaje de acciones de prestación de servicios públicos con enfoque sustentable y en materia de espacios públicos realizadas	Reportes de actividades de los responsables de ejecución del Programa e Informe Anual de Gobierno	Actualización de las Reglas de Operación de los Fondos Federales para la Priorización de Recursos de Ramo 33, en caso de que el Programa considere el ejercicio del Ramo, Delimitación de ZAP, Actualizaciones del Presupuesto de Egresos, Ministraciones de Ramo 33 y Participaciones desfasadas de calendario, Contingencias por desastres naturales y otras, Conflictos sociales y Actualizaciones y recortes a nivel macro
	2				
	3				
	4				
	5				

ACTIVIDADES (COMPONENTE 1)	1.1	Realizar mensualmente (12) la limpieza en calles, pasos peatonales, parques públicos y demás áreas públicas y sitios de uso común	No aplica	Reportes de actividades de los responsables de ejecución del Programa e Informe Anual de Gobierno	Actualización de las Reglas de Operación de los Fondos Federales para la Priorización de Recursos de Ramo 33, en caso de que el Programa considere el ejercicio del Ramo, Delimitación de ZAP, Actualizaciones del Presupuesto de Egresos, Ministraciones de Ramo 33 y Participaciones desfasadas de calendario, Contingencias por desastres naturales y otras, Conflictos sociales y Actualizaciones y recortes a nivel macro
	1.2	Brindar el servicio de recolección de basura mensual (12), desperdicios o desechos de cualquier procedencia que se encuentre en la vía pública, sitios públicos o de uso común, de manera eficiente	No aplica	Reportes de actividades de los responsables de ejecución del Programa e Informe Anual de Gobierno	Actualización de las Reglas de Operación de los Fondos Federales para la Priorización de Recursos de Ramo 33, en caso de que el Programa considere el ejercicio del Ramo, Delimitación de ZAP, Actualizaciones del Presupuesto de Egresos, Ministraciones de Ramo 33 y Participaciones desfasadas de calendario, Contingencias por desastres naturales y otras, Conflictos sociales y Actualizaciones y recortes a nivel macro
	1.3	Realizar 1 contratación de servicios del relleno sanitario para depósito de residuos sólidos	No aplica	Reportes de actividades de los responsables de ejecución del Programa e Informe Anual de Gobierno	Actualización de las Reglas de Operación de los Fondos Federales para la Priorización de Recursos de Ramo 33, en caso de que el Programa considere el ejercicio del Ramo, Delimitación de ZAP, Actualizaciones del Presupuesto de Egresos, Ministraciones de Ramo 33 y Participaciones desfasadas de calendario, Contingencias por desastres naturales y otras, Conflictos sociales y Actualizaciones y recortes a nivel macro
	1.4	Realizar 2 Rehabilitaciones en las luminarias para garantizar el correcto funcionamiento de la red de alumbrado	No aplica	Reportes de actividades de los responsables de ejecución del Programa e Informe Anual de Gobierno	Actualización de las Reglas de Operación de los Fondos Federales para la Priorización de Recursos de Ramo 33, en caso de que el Programa considere el ejercicio del Ramo, Delimitación de ZAP, Actualizaciones del Presupuesto de Egresos, Ministraciones de Ramo 33 y Participaciones desfasadas de calendario, Contingencias por desastres naturales y otras, Conflictos sociales y Actualizaciones y recortes a nivel macro
	1.5	Sustituir mensualmente (12) las lámparas que no funcionan o se encuentran en mal estado	No aplica	Reportes de actividades de los responsables de ejecución del Programa e Informe Anual de Gobierno	Actualización de las Reglas de Operación de los Fondos Federales para la Priorización de Recursos de Ramo 33, en caso de que el Programa considere el ejercicio del Ramo, Delimitación de ZAP, Actualizaciones del Presupuesto de Egresos, Ministraciones de Ramo 33 y Participaciones desfasadas de calendario, Contingencias por desastres naturales y otras, Conflictos sociales y Actualizaciones y recortes a nivel macro
ACTIVIDADES (COMPONENTE 2)	2.1				
	2.2				
	2.3				
	2.4				
	2.5				
ACTIVIDADES (COMPONENTE 3)	3.1				
	3.2				
	3.3				
	3.4				
	3.5				
ACTIVIDADES (COMPONENTE 4)	4.1				
	4.2				
	4.3				
	4.4				
	4.5				
ACTIVIDADES	5.1				
	5.2				

(COMPONENTE 5)	5.3			
	5.4			
	5.5			

	Aprobado:	Modificado:	Devengado:	Ejercido
Costo Total del Programa	\$ 2,727,000.00	\$ 2,144,269.94	\$ 1,083,887.92	\$ 1,083,887.92

Fuente de Financiamiento									
	Participaciones	Especificar:			Especificar:			Especificar:	
1.6 Recursos Estatales;									
Monto Específico (de la Fuente de Financiamiento)	\$ 2,727,000.00								\$ -

Clasificación Administrativa	Clasificación Funcional y Programática			
	Finalidad	Función	Subfunción	Programa presupuestario (letra mayúscula)
3.0.0.0.0 SECTOR ÚBLICO MUNICIPAL 3.1.0.0.0 SECTOR PÚBLICO NO FINANCIERO 3.1.1.0.0 GOBIERNO GENERAL MUNICIPAL 3.1.1.1.0 Gobierno Municipal	2. Desarrollo Social	2.1 Protección Ambiental	2.1.6 Otros de Protección Ambiental	E

(Nombre, cargo y firma)
Elaboró
C. Erick Martín Tecuautzin Refugio



(Nombre, cargo y firma)
Revisó
C. Claudia Salazar Reyes

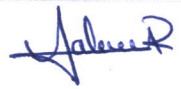

(Nombre, cargo y firma)
Autorizó
C. Gloria Bravo García





Ficha Técnica del Programa presupuestario

FIN

Ficha Técnica de Seguimiento de Indicadores (FTSI)

Nombre del Municipio:	San Martín Totoltepec
Resumen Narrativo de la MIR:	Contribuir al desarrollo integral de los habitantes del Municipio mediante acciones de mejora de los servicios públicos municipales
Datos de Identificación del Programa Institucional	
Programa Presupuestario:	Servicios Públicos y Sustentabilidad
Dependencia o Entidad responsable del Pp:	02 Tesorería Municipal

Datos de Identificación del Indicador				
Nombre del indicador:	Porcentaje de acciones de prestación de servicios públicos realizadas	Tipo de indicador:	Estratégicos	
Descripción ¿qué mide el indicador?	Este indicador mide el cumplimiento de los servicios públicos	Dimensión del indicador:	Eficacia	
Unidad de medida:	Acciones	Unidad Responsable del indicador de FIN:	02 Tesorería Municipal	
Método de cálculo o Fórmula del Indicador:	$(v1/v2)*100$	Algoritmo	Numerador (Variable 1)	39
			Denominador (Variable 2)	39
Medios de verificación de las variables				
Numerador (Variable 1)	Número de acciones de prestación de servicios públicos realizadas en 2025			
Denominador (Variable 2)	Total de acciones de servicios públicos programadas			

Características del indicador	Claridad	Relevancia	Economía	Monitoreable	Adecuado	Aporte marginal
	X	X	X	X	X	X
Justificación del cumplimiento de las características CREMAA	La integración del indicador no da lugar a interpretaciones	Refleja la dimensión a medir	La información generada a medir está disponible a costo razonable	Sujeto a verificación independiente	Aporta base para evaluar el indicador	Solo cuenta con indicador para medir este nivel



Ficha Técnica del Programa presupuestario

FIN

Ficha Técnica de Seguimiento de Indicadores (FTSI)

Determinación de Metas						
Línea base	Valor	Año	Periodicidad:	Mensual		
	3	2024	Sentido del indicador:	Ascendente	Comportamiento del indicador:	Ascendente
Metas Anuales						
Ejercicio fiscal:	2025	2026	2027	Acumulada (metas de la Administración)	Observaciones y/o comentarios	
Programada	39			39	se logra el 51.28% toda vez que es una meta de resultado constante por ser prestación de servicio y que lo establecido en este nivel es bajo demanda	
Realizada	10			10		

Programación de Metas subanuales													
Metas	1er Trimestre			2do Trimestre			3ro Trimestre			4to Trimestre			Meta Anual (acumulada)
	Ene	Feb	Mar	Abr	May	Jun	Jul	Ago	Sep	Oct	Nov	Dic	
Programada (Variable 1)	4	3	3	4	3	3	3	3	3	3	4	3	39
Programada (Variable 2)	4	3	3	4	3	3	3	3	3	3	4	3	39
Realizado (Variable 1)	4	3	3	4	3	3							20
Realizado (Variable 2)	4	3	3	4	3	3							20

Parámetros de semaforización	Menor a 80%	Crítico	Mayor o igual a 80% y menor a 90%	En riesgo	Mayor o igual a 90% y Menor o igual a 110%	Aceptable	Mayor a 110% y menor o igual 120%	En riesgo	Mayor a 120%	Crítico	Cumplimiento del indicador (Realizado entre lo programado)	51.28%
------------------------------	-------------	---------	-----------------------------------	-----------	--	-----------	-----------------------------------	-----------	--------------	---------	---	--------

Explicaciones y causas de las variaciones al incumplimiento de la programación: PARA EL PERIODO QUE SE REPORTA SE HA ATENDIDO ESTE INDICADOR CONFORME A LO PROGRAMADO, RESULTANDO EN EL 51.28% CORRESPONDIENTE AL SEGUNDO TRIMESTRE, CON UN EJERCICIO PRESUPUESTAL DEL 51% QUE ACUMULATIVAMENTE ES RAZONABLE CON EL EJERCICIO DE RECURSOS, CONSIDERANDO QUE LA EVALUACIÓN DE ESTE NIVEL SE ENCUENTRA PROGRAMADA DE MANERA ANUAL

(Nombre, cargo y firma)
Elaboró
C. Erick Martín Tecuautzin Refugio





GOBIERNO DE
**SAN MARTÍN
TOTOLTEPEC, PUE.**
CONTRALORÍA MUNICIPAL
2024-2027

(Nombre, cargo y firma)
Revisó
C. Claudia Salazar Reyes



GOBIERNO DE
**SAN MARTÍN
TOTOLTEPEC, PUE.**
TESORERÍA MUNICIPAL
2024-2027

(Nombre, cargo y firma)
Autorizó
C. Gloria Bravo García

GOBIERNO DE
**SAN MARTÍN
TOTOLTEPEC, PUE.**
PRESIDENCIA MUNICIPAL
2024-2027



Ficha Técnica del Programa presupuestario

PROPÓSITO

Ficha Técnica de Seguimiento de Indicadores (FTSI)

Nombre del Municipio:	San Martín Totoltepec
Resumen Narrativo de la MIR:	La población del Municipio de San Martín Totoltepec recibe la prestación de servicios públicos de calidad
Datos de Identificación del Programa Institucional	
Programa Presupuestario:	Servicios Públicos y Sustentabilidad
Dependencia o Entidad responsable del Pp:	02 Tesorería Municipal

Datos de Identificación del Indicador

Nombre del indicador:	Porcentaje de población beneficiada con acciones de prestación de servicios públicos realizadas	Tipo de indicador:	Estratégicos	
Descripción ¿qué mide el indicador?	Este indicador mide el número de personas beneficiadas con el programa	Dimensión del indicador:	Eficacia	
Unidad de medida:	Personas	Unidad Responsable del indicador de PROPÓSITO:	02 Tesorería Municipal	
Método de cálculo o Fórmula del Indicador:	$(v1/v2)*100$	Algoritmo	Numerador (Variable 1)	692
			Denominador (Variable 2)	692
Medios de verificación de las variables				
Numerador (Variable 1)	Número de personas beneficiadas directa o indirectamente con acciones en materia cultural y deportiva con perspectiva de género			
Denominador (Variable 2)	Total de habitantes del municipio			

Características del indicador	Claridad	Relevancia	Economía	Monitoreable	Adecuado	Aporte marginal
	X	X	X	X	X	X
Justificación del cumplimiento de las características CREMAA	La integración del indicador no da lugar a interpretaciones	Refleja la dimensión a medir	La información generada a medir está disponible a costo razonable	Sujeto a verificación independiente	Aporta base para evaluar el indicador	Solo cuenta con indicador para medir este nivel



Ficha Técnica del Programa presupuestario

PROPÓSITO

Ficha Técnica de Seguimiento de Indicadores (FTSI)

Determinación de Metas						
Línea base	Valor	Año	Periodicidad:	Anual		
	692	2024	Sentido del indicador:	Ascendente	Comportamiento del indicador:	Regular
Metas Anuales						
Ejercicio fiscal:	2025	2026	2027	Acumulada (metas de la Administración)	Observaciones y/o comentarios	
Programada	692			692	se logra el 14.45 % toda vez que es una meta de resultado constante por ser prestación de servicio y que lo establecido en este nivel es bajo demanda	
Realizada	100			100		

Programación de Metas subanuales														
Metas	1er Trimestre			2do Trimestre			3ro Trimestre			4to Trimestre			Meta Anual (acumulada)	
	Ene	Feb	Mar	Abr	May	Jun	Jul	Ago	Sep	Oct	Nov	Dic		
Programada (Variable 1)													692	692
Programada (Variable 2)													692	692
Realizado (Variable 1)			100			200								300
Realizado (Variable 2)			100			200								300

Parámetros de semaforización	Menor a 80%	Crítico	Mayor o igual a 80% y menor a 90%	En riesgo	Mayor o igual a 90% y Menor o igual a 110%	Aceptable	Mayor a 110% y menor o igual 120%	En riesgo	Mayor a 120%	Crítico	Cumplimiento del indicador (Realizado entre lo programado)	43.35%
------------------------------	-------------	---------	-----------------------------------	-----------	--	-----------	-----------------------------------	-----------	--------------	---------	--	--------

Explicaciones y causas de las variaciones al incumplimiento de la programación PARA EL PERIODO QUE SE REPORTA SE HA ATENDIDO ESTE INDICADOR CONFORME A LO PROGRAMADO, RESULTANDO EN EL 43.45% CORRESPONDIENTE AL SEGUNDO TRIMESTRE, CON UN EJERCICIO PRESUPUESTAL DEL 51% QUE ACUMULATIVAMENTE ES RAZONABLE CON EL EJERCICIO DE RECURSOS, CONSIDERANDO QUE LA EVALUACIÓN DE ESTE NIVEL SE ENCUENTRA PROGRAMADA DE MANERA ANUAL

(Nombre, cargo y firma)
Elaboró
C. Erick Martín Tecuautzin Refugio



GOBIERNO DE
**SAN MARTÍN
TOTOLTEPEC, PUE.**
CONTRALORÍA MUNICIPAL
2024-2027

(Nombre, cargo y firma)
Revisó
C. Claudia Salazar Reyes



GOBIERNO DE
**SAN MARTÍN
TOTOLTEPEC, PUE.**
TESORERÍA MUNICIPAL
2024-2027

(Nombre, cargo y firma)
Autorizó
C. Gloria Bravo García



ESTADOS UNIDOS MEXICANOS
GOBIERNO DE
**SAN MARTÍN
TOTOLTEPEC, PUE.**
PRESIDENCIA MUNICIPAL
2024-2027

Ficha Técnica de Seguimiento de Indicadores

COMPONENTE 1

Ficha Técnica de Seguimiento de Indicadores (FTSI)

Nombre del Municipio:	San Martín Totoltepec
Resumen Narrativo de la MIR:	Mantenimiento de espacios públicos (parques, jardines, panteones y/o mercados), realizados
Datos de Identificación del Programa Institucional	
Programa Presupuestario:	Servicios Públicos y Sustentabilidad
Unidad responsable:	02 Tesorería Municipal

Datos de Identificación del Indicador							
Nombre del Indicador:	Porcentaje de acciones de prestación de servicios públicos con enfoque sustentable y en materia de espacios públicos realizadas	Tipo de indicador:	Estratégicos				
Descripción ¿qué mide el indicador?	Este indicador mide el cumplimiento de las acciones en cuanto a servicios públicos	Dimensión del indicador:	Eficacia				
Unidad de medida:	Acciones	Unidad Responsable del Indicador del Componente 1:	02 Tesorería Municipal				
Método de cálculo o Fórmula del Indicador:	$(V1/V2)*100$	Algoritmo	<table border="1"> <tr> <td>Numerador (Variable 1)</td> <td>39</td> </tr> <tr> <td>Denominador (Variable 2)</td> <td>39</td> </tr> </table>	Numerador (Variable 1)	39	Denominador (Variable 2)	39
Numerador (Variable 1)	39						
Denominador (Variable 2)	39						
Medio de verificación de las variables							
Numerador (Variable 1)	Acciones de prestación de servicios públicos con enfoque sustentable realizadas y en materia de espacios públicos en 2025						
Numerador (Variable 2)	Total de acciones de prestación de servicios públicos programadas 2025						

Características del Indicador	Claridad	Relevancia	Economía	Monitoreable	Adecuado	Aporte marginal
	X	X	X	X	X	X
Justificación del cumplimiento de las características CREMAA	La integración del indicador no da lugar a interpretaciones	Refleja la dimensión a medir	La información generada a medir está disponible a costo razonable	Sujeto a verificación independiente	Aporta base para evaluar el indicador	Solo cuenta con indicador para medir este nivel

Determinación de Metas						
Línea base	Valor	Año	Periodicidad:	Mensual		
	1	2024	Sentido del indicador:	Ascendente	Comportamiento del indicador:	Ascendente
Metas Anuales						
Ejercicio fiscal:	2025	2026	2027	Acumulada	Observaciones y/o comentarios	
Programada	39			39	se logra el 51.28 % toda vez que es una meta de resultado constante por ser prestación de servicio y que lo establecido en este nivel es bajo demanda	
Realizada	10			10		

Programación de Metas subanuales

Metas	1er Trimestre			2do Trimestre			3ro Trimestre			4to Trimestre			Meta acumulada
	Ene	Feb	Mar	Abr	May	Jun	Jul	Ago	Sep	Oct	Nov	Dic	
Programada (Variable 1)	4	3	3	4	3	3	3	3	3	3	4	3	39
Programada (Variable 2)	4	3	3	4	3	3	3	3	3	3	4	3	39
Realizado (Variable 1)	4	3	3	4	3	3							20
Realizado (Variable 2)	4	3	3	4	3	3							20
Parámetros de semaforización	Menor a 80%	Crítico	Mayor o igual a 80% y menor a 90%	En riesgo	Mayor o igual a 90% y Menor o igual a 110%	Aceptable	Mayor a 110% y menor o igual 120%	En riesgo	Mayor a 120%	Crítico	Cumplimiento del indicador (Realizado entre lo programado)		51.28%

Actividades

Resumen Narrativo	Unidad de medida	1er Trimestre			2do Trimestre			3ro Trimestre			4to Trimestre			Meta acumulada
		Ene	Feb	Mar	Abr	May	Jun	Jul	Ago	Sep	Oct	Nov	Dic	
1.- Realizar mensualmente (12) la limpieza en calles, pasos peatonales, parques públicos y demás áreas públicas y sitios de uso común	Limpieza	Progr.	1	1	1	1	1	1	1	1	1	1	1	12
		Real.	1	1	1	1	1	1						6
2.- Brindar el servicio de recolección de basura mensual (12), desperdicios o desechos de cualquier procedencia que se encuentre en la vía pública, sitios públicos o de uso común, de manera eficiente	Servicios	Progr.	1	1	1	1	1	1	1	1	1	1	1	12
		Real.	1	1	1	1	1	1						6
3.- Realizar 1 contratación de servicios del relleno sanitario para depósito de residuos sólidos	Contrato	Progr.	1											1
		Real.	1											1
4.- Realizar 2 Rehabilitaciones en las luminarias para garantizar el correcto funcionamiento de la red de alumbrado	Rehabilitaciones	Progr.				1						1		2
		Real.				1								1
5.- Sustituir mensualmente (12) las lámparas que no funcionan o se encuentran en mal estado	Lámparas	Progr.	1	1	1	1	1	1	1	1	1	1	1	12
		Real.	1	1	1	1	1	1						6

Explicaciones y causas de las variaciones al incumplimiento de la programación

PARA EL PERIODO QUE SE REPORTA SE HA ATENDIDO ESTE INDICADOR CONFORME AL PROGRAMA PROGRAMADO, RESULTANDO EN EL 51.28% CORRESPONDIENTE AL SEGUNDO TRIMESTRE, CON UN EJERCICIO PRESUPUESTAL DEL 51% QUE ACUMULATIVAMENTE ES RAZONABLE CON EL EJERCICIO DE RECURSOS, CONSIDERANDO QUE LA EVALUACIÓN DE ESTE ÍNDICE SE ENCUENTRA PROGRAMADA DE MANERA ANUAL

(Nombre, cargo y firma)
Elaboró
C. Erick Martín Tecuautzín Refugio



(Nombre, cargo y firma)
Revisó
C. Claudia Salazar Reyes



(Nombre, cargo y firma)
Autorizó
C. Gloria Bravo García





Ficha Técnica del Programa presupuestario

1. Diagnóstico del Programa presupuestario

Datos de identificación del Programa Presupuestario (Pp)

Nombre del Municipio:	San Martín Totoltepec
Ejercicio fiscal:	2025
Nombre del Programa presupuestario:	Inversión Pública
Clave del Programa presupuestario:	K-4
Dependencia o Entidad responsable del Pp:	08 Obra Pública

1.1 Descripción del Problema

Antecedentes y definición del problema

El municipio de San Martín Totoltepec realiza insuficientes acciones de infraestructura básica con igualdad de oportunidades entre hombres y mujeres

Justificación del Pp

Con la aplicación del Pp de Inversión Pública se verifica la inversión pública aplicada a rezago social y fortalecimiento municipal enfocada en infraestructura básica necesaria

Estado actual del problema

La insuficiencia de acciones de infraestructura básica con igualdad de oportunidades entre hombres y mujeres genera incipiente desarrollo social, así como limita el desarrollo económico que se traduce en la deficiente prestación de servicios públicos

Evolución del problema

La atención de acciones de infraestructura básica con igualdad de oportunidades entre hombres y mujeres genera percepción y calificación positiva en el municipio que permita el bienestar social, avances en el combate al rezago y fomento a la recaudación mediante la prestación de más y mejores servicios

Experiencias de atención

En la medida en que se genere confianza en la ciudadanía se incentiva la participación ciudadana y se avanza hacia mejores niveles de bienestar y combate al rezago social

1.2 Metodología para la identificación de la población objetivo y definición de fuentes de información.

Para llevar a cabo la aplicación de la MML-MIR se atendió a lo establecido en los Lineamientos de Diseño, Modificación y Eliminación de los Programas Presupuestarios del Municipio

Definición y cuantificación de los conceptos poblacionales del Pp

Población Potencial	Población total del municipio de San Martín Totoltepec	Cuantificación:	692
		Criterios de Focalización	Territorio
Población Objetivo	Población determinada en el Programa Presupuestario	Cuantificación:	692
		Criterios de Focalización	Población enfoque del programa
Población atendida (beneficiarios)	Población beneficiada por el programa presupuestario en el ejercicio 2025	Cuantificación:	692
		Criterios de Focalización	Población en Situación de Pobreza

(Nombre, cargo y firma)
Elaboró
C. Erick Martín Tecuautzin Refugio



GOBIERNO DE
**SAN MARTÍN
TOTOLTEPEC, PUE.**
CONTRALORÍA MUNICIPAL
2024-2027

(Nombre, cargo y firma)
Revisó
C. Claudia Salazar Reyes



GOBIERNO DE
**SAN MARTÍN
TOTOLTEPEC, PUE.**
TESORERÍA MUNICIPAL
2024-2027

(Nombre, cargo y firma)
Autorizó
C. Gloria Bravo García



GOBIERNO DE
**SAN MARTÍN
TOTOLTEPEC, PUE.**
PRESIDENCIA MUNICIPAL
2024-2027



Ficha Técnica del Programa presupuestario

2. Estructura Analítica del Programa presupuestario

Datos de identificación del Programa Presupuestario (Pp)

Nombre del Municipio:	San Martín Totoltepec
Ejercicio fiscal:	2025
Nombre del Programa presupuestario:	Inversión Pública
Clave del Programa presupuestario:	K-4
Dependencia o Entidad responsable del Pp:	08 Obra Pública

Árbol del Problema

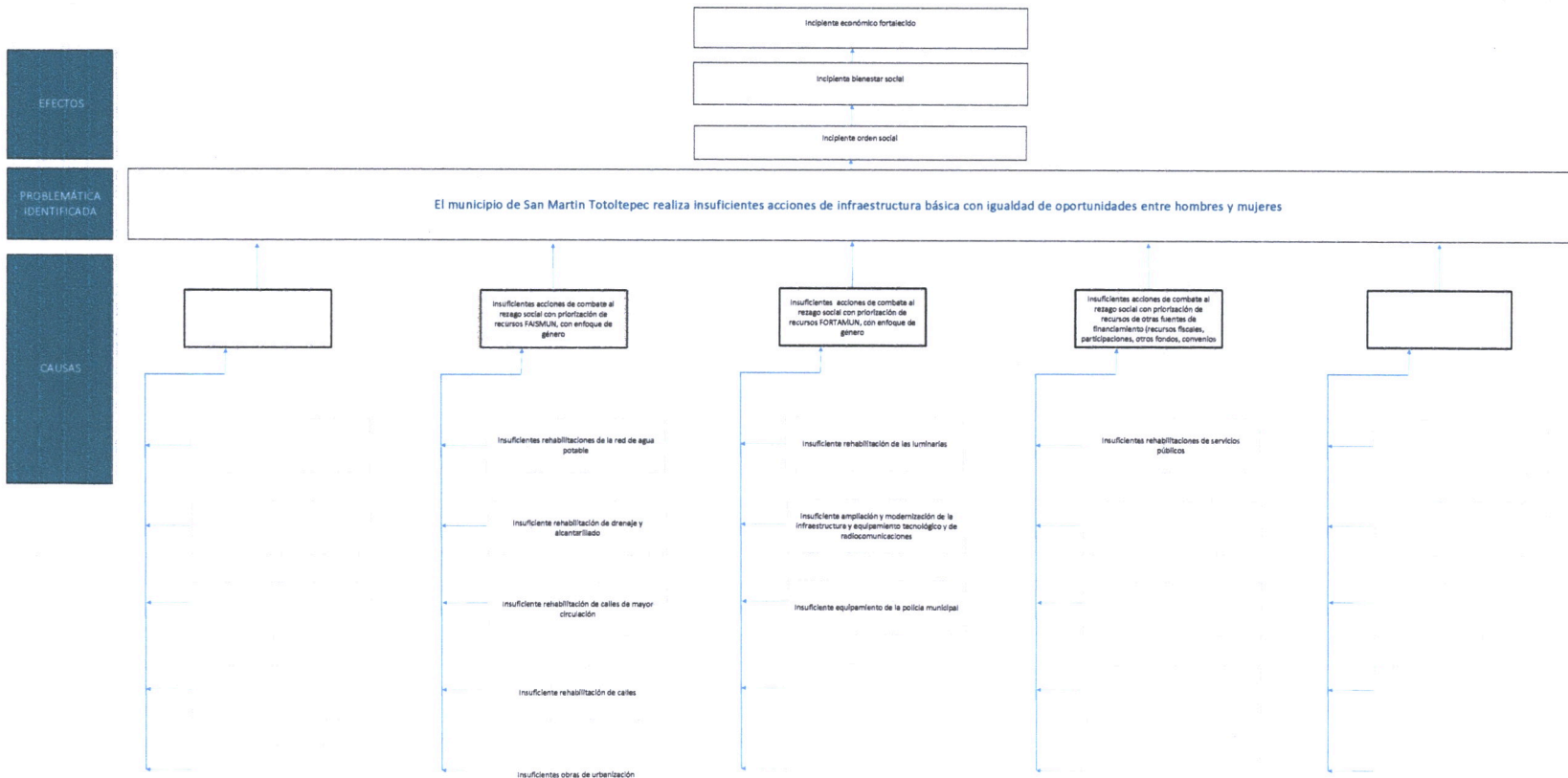

FINES

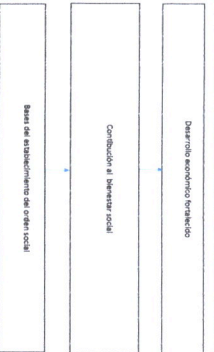

OBJETIVO

El municipio de San Martín/Totolepec realiza suficientes acciones de infraestructura básica con igualdad de oportunidades entre hombres y mujeres

MEDIOS

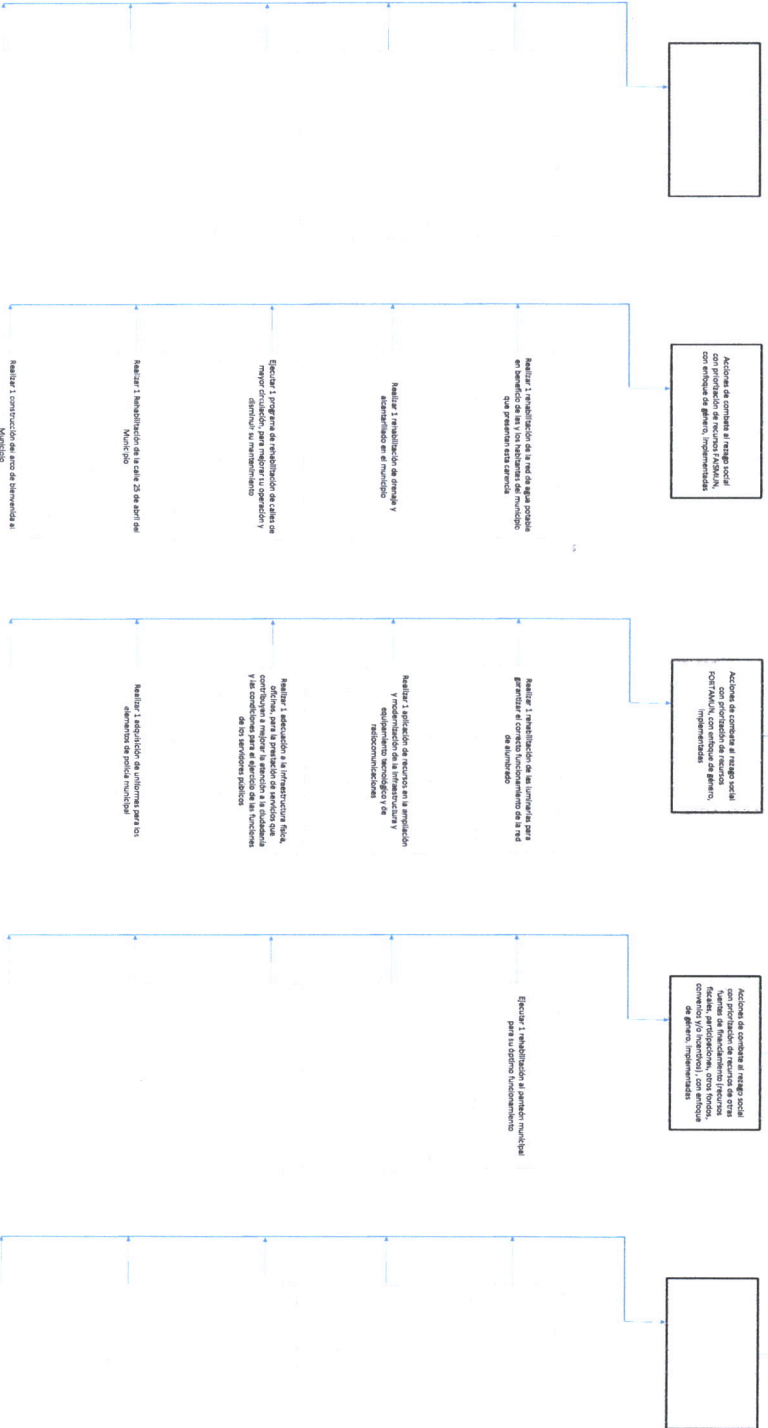

Estrategia para la selección de alternativas.

Explicar brevemente por qué las medidas que constituirán la intervención del PP son las acciones de acción más efectivas para lograr el objetivo deseado; debe guardar relación con el arbot del objetivo, conforme al Manual de Programación. Respondiendo las siguientes preguntas:
¿Cuáles son los recursos empleados para la entrega de bienes y servicios a la población objetivo? ¿Han sido efectivos?

Esta entidad fiscalizada con base en la aplicación de la MML-MIR y lo establecido en los Lineamientos de Diseño, Modificación y Eliminación de los Pp de este municipio, determinó que las acciones establecidas en este programa para la atención de acciones que establecen la inversión social para combatir la pobreza social y el fortalecimiento municipal permitirá mejorar la percepción ciudadana, su participación y se avanza hacia mejores niveles de bienestar

(Nombre, cargo y firma)
Elaboró
C. Erick Martín Tecuautzín Refugio



GOBIERNO DE
**SAN MARTÍN
TOTOLTEPEC, PUE.**
CONTRALORÍA MUNICIPAL
2024-2027

(Nombre, cargo y firma)
Revisó
C. Claudia Salazar Reyes



GOBIERNO DE
**SAN MARTÍN
TOTOLTEPEC, PUE.**
TESORERÍA MUNICIPAL
2024-2027

(Nombre, cargo y firma)
Autorizó
C. Gloria Bravo García



GOBIERNO DE
**SAN MARTÍN
TOTOLTEPEC, PUE.**
PRESIDENCIA MUNICIPAL
2024-2027



Ficha Técnica del Programa presupuestario

3. Alineación del Programa presupuestario a los Instrumentos de Planeación Estratégica

Datos de identificación del Programa Presupuestario (Pp)

Nombre del Municipio:	San Martín Totoltepec
Ejercicio fiscal:	2025
Nombre del Programa presupuestario:	Inversión Pública
Clave del Programa presupuestario:	K-4
Dependencia o Entidad responsable del Pp:	08 Obra Pública

Nivel de objetivo de la MIR	Objetivos de Desarrollo Sostenible (ODS) Agenda 2030		Objetivos con enfoque de perspectiva de género e igualdad
	Objetivos	Metas	
Fin Contribuir a la disminución de las desigualdades sociales en el Municipio de San Martín Totoltepec mediante obras y acciones de infraestructura social básica necesaria y prioritaria.	9. Construir infraestructura resiliente, promover la industrialización inclusiva y sostenible y fomentar la innovación.	9.1 Desarrollar infraestructuras fiables, sostenibles, resilientes y de calidad, incluidas infraestructuras regionales y transfronterizas, para apoyar el desarrollo económico y el bienestar humano, haciendo especial hincapié en el acceso asequible y equitativo para todos 9.a Facilitar el desarrollo de infraestructuras sostenibles y resilientes en los países en desarrollo mediante un mayor apoyo financiero, tecnológico y técnico a los países africanos, los países menos adelantados, los países en desarrollo sin litoral y los pequeños Estados insulares en desarrollo	Igualdad Sustantiva: Las personas tendrán acceso al mismo trato y oportunidades para el reconocimiento, goce o ejercicio de los derechos humanos y las libertades fundamentales
Propósito La población de San Martín Totoltepec recibe acciones de infraestructura básica con igualdad de oportunidades entre hombres y mujeres	9. Construir infraestructura resiliente, promover la industrialización inclusiva y sostenible y fomentar la innovación.	9.1 Desarrollar infraestructuras fiables, sostenibles, resilientes y de calidad, incluidas infraestructuras regionales y transfronterizas, para apoyar el desarrollo económico y el bienestar humano, haciendo especial hincapié en el acceso asequible y equitativo para todos 9.a Facilitar el desarrollo de infraestructuras sostenibles y resilientes en los países en desarrollo mediante un mayor apoyo financiero, tecnológico y técnico a los países africanos, los países menos adelantados, los países en desarrollo sin litoral y los pequeños Estados insulares en desarrollo	Igualdad Sustantiva: Las personas tendrán acceso al mismo trato y oportunidades para el reconocimiento, goce o ejercicio de los derechos humanos y las libertades fundamentales

Alineación al Plan Municipal de Desarrollo

Eje	Eje 2. Municipio con crecimiento sostenible Eje 1. Municipio Seguro y en Paz Social
Objetivo	Objetivo 2.- Ejecutar un programa de inversión para ampliar la infraestructura y la introducción de servicios básicos, para atender las necesidades de la población que actualmente presenta carencias y rezagos. Objetivo 2.- Mejorar la infraestructura física y el equipamiento para la prestación de servicios de seguridad pública.
Estrategias	Estrategia 2.1.- Ejecutar obra pública para ampliar la infraestructura de agua potable, drenaje, alcantarillado sanitario; Estrategia 2.2.- Establecer un programa de mantenimiento y mejora de parques y jardines del municipio, mediante el equipamiento e infraestructura urbana de acuerdo a su función social; Estrategia 2.3.- Realizar la construcción, ampliación y rehabilitación de la infraestructura del municipio. Estrategia 2.1.- En coordinación con las autoridades federales y estatales, mejorar y ampliar la infraestructura para la prestación de servicios de seguridad en el municipio.

Líneas de Acción

LA 2.1.1 (ODS 6.1, 6.2, 7.3, 7.8, 11.1, 11.7) Realizar la rehabilitación de la red de agua potable en beneficio de las y los habitantes del municipio que presentan esta carencia. LA 2.1.2 (ODS 6.1, 6.2, 7.3, 7.8, 11.1, 11.7) Realizar la rehabilitación de drenaje y alcantarillado en el municipio. LA 2.2.1 (ODS 6.1, 6.2, 7.3, 7.8, 11.1, 11.7) Atender las necesidades de mejora de la imagen urbana en el parque municipal para mejorar su función social. LA 2.3.1 (ODS 7.3, 7.8, 11.1, 11.7) Ejecutar el programa de rehabilitación de calles de mayor circulación, para mejorar su operación y disminuir su mantenimiento.

LA 2.1.1 (ODS 16.1) Aplicar recursos en la ampliación y modernización de la infraestructura y equipamiento tecnológico y de radiocomunicaciones. LA 2.1.3 (ODS 16.1) Adecuar la infraestructura física, oficinas, para la prestación de servicios que contribuyan a mejorar la atención a la ciudadanía y las condiciones para el ejercicio de las funciones de los servidores públicos.

Alineación al Plan Estatal de Desarrollo	
Eje	Eje 2 Sostenibilidad Territorial y Desarrollo Integral
Temática	Infraestructura
Objetivo	Incrementar y mejorar la infraestructura del estado.
Estrategias	Mejorar la infraestructura del estado impactando en una adecuada movilidad y contribuyendo a fortalecer un desarrollo resiliente.
Líneas de Acción	<ol style="list-style-type: none"> 2. Impulsar el incremento de la infraestructura hídrica e hidráulica para mejorar su aprovechamiento productivo. 3. Mejorar las vías de comunicación y los sistemas de transporte atendiendo prioritariamente a las localidades y municipios con difícil accesibilidad carretera y con un mayor rezago social. 4. Desarrollar infraestructura y equipamiento para el abasto, el comercio y el turismo que potencie los sectores económicos. 5. Ampliar la red carretera que permita el mejoramiento de la conectividad dentro de las regiones y entre ellas. 6. Mejorar la infraestructura educativa en todos los niveles, priorizando a las localidades de alta y muy alta marginación. 7. Impulsar el desarrollo de infraestructura adecuada y digna en materia de salud pública, a partir de criterios de accesibilidad universal. 8. Mejorar y ampliar la infraestructura cultural, deportiva y recreativa, incluyendo edificios que poseen un valor histórico. 9. Aumentar y mejorar la obra pública social y urbana contribuyendo a la igualdad social. 10. Promover infraestructura para la disminución de vulnerabilidades y riesgos. 11. Consolidar la infraestructura gubernamental, mediante su mejoramiento y ampliación, para brindar mejores servicios a la ciudadanía. 12. Desarrollar infraestructura de alto impacto que posicione al estado a nivel nacional. 13. Generar vínculos para incrementar la inversión en obra pública para el beneficio de la población.
Indicadores	Red carretera pavimentada

(Nombre, cargo y firma)
Elaboró
C. Erick Martín Tecuautzin Refugio



GOBIERNO DE
SAN MARTÍN
TOTOLTEPEC, PUE.
CONTRALORÍA MUNICIPAL
2024-2027

(Nombre, cargo y firma)
Revisó
C. Claudia Salazar Reyes



GOBIERNO DE
SAN MARTÍN
TOTOLTEPEC, PUE.
TESORERÍA MUNICIPAL
2024-2027

(Nombre, cargo y firma)
Autorizó
C. Gloria Bravo García



GOBIERNO DE
SAN MARTÍN
TOTOLTEPEC, PUE.
PRESIDENCIA MUNICIPAL
2024-2027



Ficha Técnica del Programa presupuestario

4. Matriz de Indicadores para Resultados (MIR)

Datos de identificación del Programa Presupuestario (Pp)

Nombre del Municipio:	San Martín Totoltepec
Ejercicio fiscal:	2025
Nombre del Programa presupuestario:	Inversión Pública
Clave del Programa presupuestario:	K-4
Dependencia o Entidad responsable del Pp:	08 Obra Pública

Nivel	Resumen Narrativo (Objetivos)	Indicadores (Nombre del indicador y método de cálculo)	Medios de Verificación	Supuestos
FIN	Contribuir a la disminución de las desigualdades sociales en el Municipio de San Martín Totoltepec mediante obras y acciones de infraestructura social básica necesaria y prioritaria.	Porcentaje de acciones de infraestructura social básica ejecutadas	Reportes de actividades de responsables de ejecución del Programa e Informe Anual de Gobierno	Actualización de las Reglas de Operación de los Fondos Federales para la Priorización de Recursos de Ramo 33, en caso de que el Programa considere el ejercicio del Ramo, Delimitación de ZAP, Actualizaciones del Presupuesto de Egresos, Ministraciones de Ramo 33 y Participaciones desfasadas de calendario, Contingencias por desastres naturales y otras, Conflictos sociales y Actualizaciones y recortes a nivel macro
PROPÓSITO	La población de San Martín Totoltepec recibe acciones de infraestructura básica con igualdad de oportunidades entre hombres y mujeres	Porcentaje de población beneficiada con acciones de infraestructura básica con enfoque de género	Reportes de actividades de responsables de ejecución del Programa e Informe Anual de Gobierno	Actualización de las Reglas de Operación de los Fondos Federales para la Priorización de Recursos de Ramo 33, en caso de que el Programa considere el ejercicio del Ramo, Delimitación de ZAP, Actualizaciones del Presupuesto de Egresos, Ministraciones de Ramo 33 y Participaciones desfasadas de calendario, Contingencias por desastres naturales y otras, Conflictos sociales y Actualizaciones y recortes a nivel macro
1	Acciones de combate al rezago social con priorización de recursos FAISMUN, con enfoque de género, implementadas	Porcentaje de Acciones de combate al rezago social con priorización de recursos FAISMUN, con enfoque de género	Reportes de actividades de responsables de ejecución del Programa e Informe Anual de Gobierno	Actualización de las Reglas de Operación de los Fondos Federales para la Priorización de Recursos de Ramo 33, en caso de que el Programa considere el ejercicio del Ramo, Delimitación de ZAP, Actualizaciones del Presupuesto de Egresos, Ministraciones de Ramo 33 y Participaciones desfasadas de calendario, Contingencias por desastres naturales y otras, Conflictos sociales y Actualizaciones y recortes a nivel macro

COMPONENTES				
2	Acciones de combate al rezago social con priorización de recursos FORTAMUN, con enfoque de género, implementadas	Porcentaje de Acciones de combate al rezago social con priorización de recursos FORTAMUN, con enfoque de género	Reportes de actividades de los responsables de ejecución del Programa e Informe Anual de Gobierno	Actualización de las Reglas de Operación de los Fondos Federales para la Priorización de Recursos de Ramo 33, en caso de que el Programa considere el ejercicio del Ramo, Delimitación de ZAP, Actualizaciones del Presupuesto de Egresos, Ministraciones de Ramo 33 y Participaciones desfasadas de calendario, Contingencias por desastres naturales y otras, Conflictos sociales y Actualizaciones y recortes a nivel macro
3	Acciones de combate al rezago social con priorización de recursos de otras fuentes de financiamiento (recursos fiscales, participaciones, otros fondos, convenios y/o incentivos), con enfoque de género, implementadas	Porcentaje de Acciones de combate al rezago social con priorización de recursos de recursos de otras fuentes de financiamiento (recursos fiscales, participaciones, otros fondos, convenios y/o incentivos)	Reportes de actividades de los responsables de ejecución del Programa e Informe Anual de Gobierno	Actualización de las Reglas de Operación de los Fondos Federales para la Priorización de Recursos de Ramo 33, en caso de que el Programa considere el ejercicio del Ramo, Delimitación de ZAP, Actualizaciones del Presupuesto de Egresos, Ministraciones de Ramo 33 y Participaciones desfasadas de calendario, Contingencias por desastres naturales y otras, Conflictos sociales y Actualizaciones y recortes a nivel macro
4				
5				

ACTIVIDADES (COMPONENTE 1)	1.1	Integrar 7 expedientes técnicos de obras públicas programadas a través del Comité de Planeación del Desarrollo Municipal	No aplica	Reportes de actividades de los responsables de ejecución del Programa e Informe Anual de Gobierno	Actualización de las Reglas de Operación de los Fondos Federales para la Priorización de Recursos de Ramo 33, en caso de que el Programa considere el ejercicio del Ramo, Delimitación de ZAP, Actualizaciones del Presupuesto de Egresos, Ministraciones de Ramo 33 y Participaciones desfasadas de calendario, Contingencias por desastres naturales y otras, Conflictos sociales y Actualizaciones y recortes a nivel macro
	1.2	Realizar 1 rehabilitación de la red de agua potable en beneficio de las y los habitantes del municipio que presentan esta carencia	No aplica	Reportes de actividades de los responsables de ejecución del Programa e Informe Anual de Gobierno	Actualización de las Reglas de Operación de los Fondos Federales para la Priorización de Recursos de Ramo 33, en caso de que el Programa considere el ejercicio del Ramo, Delimitación de ZAP, Actualizaciones del Presupuesto de Egresos, Ministraciones de Ramo 33 y Participaciones desfasadas de calendario, Contingencias por desastres naturales y otras, Conflictos sociales y Actualizaciones y recortes a nivel macro
	1.3	Realizar 1 rehabilitación de drenaje y alcantarillado en el municipio	No aplica	Reportes de actividades de los responsables de ejecución del Programa e Informe Anual de Gobierno	Actualización de las Reglas de Operación de los Fondos Federales para la Priorización de Recursos de Ramo 33, en caso de que el Programa considere el ejercicio del Ramo, Delimitación de ZAP, Actualizaciones del Presupuesto de Egresos, Ministraciones de Ramo 33 y Participaciones desfasadas de calendario, Contingencias por desastres naturales y otras, Conflictos sociales y Actualizaciones y recortes a nivel macro
	1.4	Ejecutar 1 programa de rehabilitación de calles de mayor circulación, para mejorar su operación y disminuir su mantenimiento	No aplica	Reportes de actividades de los responsables de ejecución del Programa e Informe Anual de Gobierno	Actualización de las Reglas de Operación de los Fondos Federales para la Priorización de Recursos de Ramo 33, en caso de que el Programa considere el ejercicio del Ramo, Delimitación de ZAP, Actualizaciones del Presupuesto de Egresos, Ministraciones de Ramo 33 y Participaciones desfasadas de calendario, Contingencias por desastres naturales y otras, Conflictos sociales y Actualizaciones y recortes a nivel macro
	1.5	Realizar 1 Rehabilitación de la calle 25 de abril del Municipio	No aplica	Reportes de actividades de los responsables de ejecución del Programa e Informe Anual de Gobierno	Actualización de las Reglas de Operación de los Fondos Federales para la Priorización de Recursos de Ramo 33, en caso de que el Programa considere el ejercicio del Ramo, Delimitación de ZAP, Actualizaciones del Presupuesto de Egresos, Ministraciones de Ramo 33 y Participaciones desfasadas de calendario, Contingencias por desastres naturales y otras, Conflictos sociales y Actualizaciones y recortes a nivel macro
	1.6	Realizar 1 construcción del arco de bienvenida al Municipio	No aplica	Reportes de actividades de los responsables de ejecución del Programa e Informe Anual de Gobierno	Actualización de las Reglas de Operación de los Fondos Federales para la Priorización de Recursos de Ramo 33, en caso de que el Programa considere el ejercicio del Ramo, Delimitación de ZAP, Actualizaciones del Presupuesto de Egresos, Ministraciones de Ramo 33 y Participaciones desfasadas de calendario, Contingencias por desastres naturales y otras, Conflictos sociales y Actualizaciones y recortes a nivel macro
	1.7	Realizar 1 construcción de la casa de la mujer	No aplica	Reportes de actividades de los responsables de ejecución del Programa e Informe Anual de Gobierno	Actualización de las Reglas de Operación de los Fondos Federales para la Priorización de Recursos de Ramo 33, en caso de que el Programa considere el ejercicio del Ramo, Delimitación de ZAP, Actualizaciones del Presupuesto de Egresos, Ministraciones de Ramo 33 y Participaciones desfasadas de calendario, Contingencias por desastres naturales y otras, Conflictos sociales y Actualizaciones y recortes a nivel macro

	1.8	Realizar 1 ampliación del panteón municipal, para brindar mejores servicios a la población del Municipio	No aplica	Reportes de actividades de los responsables de ejecución del Programa e Informe Anual de Gobierno	Actualización de las Reglas de Operación de los Fondos Federales para la Priorización de Recursos de Ramo 33, en caso de que el Programa considere el ejercicio del Ramo, Delimitación de ZAP, Actualizaciones del Presupuesto de Egresos, Ministraciones de Ramo 33 y Participaciones desfasadas de calendario, Contingencias por desastres naturales y otras, Conflictos sociales y Actualizaciones y recortes a nivel macro
	1.9	Realizar la rehabilitación del auditorio municipal, para crear mejores espacios en beneficio de la población	No aplica	Reportes de actividades de los responsables de ejecución del Programa e Informe Anual de Gobierno	Actualización de las Reglas de Operación de los Fondos Federales para la Priorización de Recursos de Ramo 33, en caso de que el Programa considere el ejercicio del Ramo, Delimitación de ZAP, Actualizaciones del Presupuesto de Egresos, Ministraciones de Ramo 33 y Participaciones desfasadas de calendario, Contingencias por desastres naturales y otras, Conflictos sociales y Actualizaciones y recortes a nivel macro
ACTIVIDADES (COMPONENTE 2)	2.1	Realizar 1 rehabilitación de las luminarias para garantizar el correcto funcionamiento de la red de alumbrado	No aplica	Reportes de actividades de los responsables de ejecución del Programa e Informe Anual de Gobierno	Actualización de las Reglas de Operación de los Fondos Federales para la Priorización de Recursos de Ramo 33, en caso de que el Programa considere el ejercicio del Ramo, Delimitación de ZAP, Actualizaciones del Presupuesto de Egresos, Ministraciones de Ramo 33 y Participaciones desfasadas de calendario, Contingencias por desastres naturales y otras, Conflictos sociales y Actualizaciones y recortes a nivel macro
	2.2	Realizar 1 aplicación de recursos en la ampliación y modernización de la infraestructura y equipamiento tecnológico y de radiocomunicaciones	No aplica	Reportes de actividades de los responsables de ejecución del Programa e Informe Anual de Gobierno	Actualización de las Reglas de Operación de los Fondos Federales para la Priorización de Recursos de Ramo 33, en caso de que el Programa considere el ejercicio del Ramo, Delimitación de ZAP, Actualizaciones del Presupuesto de Egresos, Ministraciones de Ramo 33 y Participaciones desfasadas de calendario, Contingencias por desastres naturales y otras, Conflictos sociales y Actualizaciones y recortes a nivel macro
	2.3	Realizar 1 adecuación a la infraestructura física, oficinas, para la prestación de servicios que contribuyan a mejorar la atención a la ciudadanía y las condiciones para el ejercicio de las funciones de los servidores públicos	No aplica	Reportes de actividades de los responsables de ejecución del Programa e Informe Anual de Gobierno	Actualización de las Reglas de Operación de los Fondos Federales para la Priorización de Recursos de Ramo 33, en caso de que el Programa considere el ejercicio del Ramo, Delimitación de ZAP, Actualizaciones del Presupuesto de Egresos, Ministraciones de Ramo 33 y Participaciones desfasadas de calendario, Contingencias por desastres naturales y otras, Conflictos sociales y Actualizaciones y recortes a nivel macro
	2.4	Realizar 1 adquisición de uniformes para los elementos de policía municipal	No aplica	Reportes de actividades de los responsables de ejecución del Programa e Informe Anual de Gobierno	Actualización de las Reglas de Operación de los Fondos Federales para la Priorización de Recursos de Ramo 33, en caso de que el Programa considere el ejercicio del Ramo, Delimitación de ZAP, Actualizaciones del Presupuesto de Egresos, Ministraciones de Ramo 33 y Participaciones desfasadas de calendario, Contingencias por desastres naturales y otras, Conflictos sociales y Actualizaciones y recortes a nivel macro
	2.5				
	2.6				
	2.7				

ACTIVIDADES (COMPONENTE 3)	3.1	Ejecutar 1 rehabilitación al panteón municipal para su óptimo funcionamiento	No aplica	Reportes de actividades de los responsables de ejecución del Programa e Informe Anual de Gobierno	Actualización de las Reglas de Operación de los Fondos Federales para la Priorización de Recursos de Ramo 33, en caso de que el Programa considere el ejercicio del Ramo, Delimitación de ZAP, Actualizaciones del Presupuesto de Egresos, Ministraciones de Ramo 33 y Participaciones desfasadas de calendario, Contingencias por desastres naturales y otras, Conflictos sociales y Actualizaciones y recortes a nivel macro
	3.2				
	3.3				
	3.4				
	3.5				
ACTIVIDADES (COMPONENTE 4)	4.1				
	4.2				
	4.3				
	4.4				
	4.5				
ACTIVIDADES (COMPONENTE 5)	5.1				
	5.2				
	5.3				
	5.4				
	5.5				

	Aprobado:	Modificado:	Devengado:	Ejercido
Costo Total del Programa	\$ 13,486,440.17	\$ 14,978,940.17	\$ 1,492,500.00	\$ 1,492,500.00

Fuente de Financiamiento											
1.5 Recursos Federales;		FORTAMUN		Especificar:		1.5 Recursos Federales;		FISM		Especificar:	
Monto Especifico (de la Fuente de Financiamiento)	\$	524,075.90	\$	12,962,364.27	\$	-	\$	-	\$	-	

Clasificación Administrativa	Clasificación Funcional y Programática			
	Finalidad	Función	Subfunción	Programa presupuestario (letra mayúscula)
3.0.0.0.0 SECTOR PÚBLICO MUNICIPAL 3.1.0.0.0 SECTOR PÚBLICO NO FINANCIERO 3.1.1.0.0 GOBIERNO GENERAL MUNICIPAL 3.1.1.1.0 Gobierno Municipal	2. Desarrollo Social	2.2 Vivienda y servicios a la comunidad	2.2.2. Desarrollo comunitario	K

(Nombre, cargo y firma)
Elaboró
C. Erick Martín Tecuautzín Refugio



GOBIERNO DE
SAN MARTÍN
TOTOLTEPEC, PUE.
CONTRALORÍA MUNICIPAL
2024-2027

(Nombre, cargo y firma)
Revisó
C. Claudia Salazar Reyes



GOBIERNO DE
SAN MARTÍN
TOTOLTEPEC, PUE.
TESORERÍA MUNICIPAL
2024-2027

(Nombre, cargo y firma)
Autorizó
C. Gloria Bravo García



GOBIERNO DE
SAN MARTÍN
TOTOLTEPEC, PUE.
PRESIDENCIA MUNICIPAL
2024-2027



Ficha Técnica del Programa presupuestario

FIN

Ficha Técnica de Seguimiento de Indicadores (FTSI)

Nombre del Municipio:	San Martín Totoltepec					
Resumen Narrativo de la MIR:	Contribuir a la disminución de las desigualdades sociales en el Municipio de San Martín Totoltepec mediante obras y acciones de infraestructura social básica necesaria y prioritaria.					
Datos de Identificación del Programa Institucional						
Programa Presupuestario:	Inversión Pública					
Dependencia o Entidad responsable del Pp:	08 Obra Pública					
Datos de Identificación del Indicador						
Nombre del indicador:	Porcentaje de acciones de infraestructura social básica ejecutadas			Tipo de indicador:	Estratégicos	
Descripción ¿qué mide el indicador?	Este indicador mide el cumplimiento de las obras ejecutadas			Dimensión del indicador:	Eficacia	
Unidad de medida:	Acciones			Unidad Responsable del indicador de FIN:	08 Obra Pública	
Método de cálculo o Fórmula del indicador:	(v1/v2)*100	Algoritmo	Numerador (Variable 1)	12		
			Denominador (Variable 2)	12		
Medios de verificación de las variables						
Numerador (Variable 1)	Número de acciones de infraestructura social básica con enfoque de género realizadas 2025					
Denominador (Variable 2)	Total de acciones de infraestructura programadas					
Características del indicador	Claridad	Relevancia	Economía	Monitoreable	Adecuado	Aporte marginal
	X	X	X	X	X	X
Justificación del cumplimiento de las características CREMAA	La integración del indicador no da lugar a interpretaciones	Refleja la dimensión a medir	La información generada a medir está disponible a costo razonable	Sujeto a verificación independiente	Aporta base para evaluar el indicador	Solo cuenta con indicador para medir este nivel



Ficha Técnica del Programa presupuestario

Reporte: Segundo Trimestre

FIN

Ficha Técnica de Seguimiento de Indicadores (FTSI)

Determinación de Metas						
Línea base	Valor	Año	Periodicidad:	Anual		
	9	2024	Sentido del indicador:	Ascendente	Comportamiento del indicador:	Ascendente
Metas Anuales						
Ejercicio fiscal:	2025	2026	2027	Acumulada (metas de la Administración)	Observaciones y/o comentarios	
Programada	12			12	se logra el 16.67 % toda vez que es una meta de resultado constante por ser prestación de servicio y que lo establecido en este nivel es bajo demanda	
Realizada	0			0		

Metas	1er Trimestre			2do Trimestre			3ro Trimestre			4to Trimestre			Meta Anual (acumulada)
	Ene	Feb	Mar	Abr	May	Jun	Jul	Ago	Sep	Oct	Nov	Dic	
Programada (Variable 1)												12	12
Programada (Variable 2)												12	12
Realizado (Variable 1)			0			2							2
Realizado (Variable 2)			0			12							12

Parámetros de semaforización	Menor a 80%	Crítico	Mayor o igual a 80% y menor a 90%	En riesgo	Mayor o igual a 90% y Menor o igual a 110%	Aceptable	Mayor a 110% y menor o igual 120%	En riesgo	Mayor a 120%	Crítico	Cumplimiento del indicador (Realizado entre lo programado)	16.67%
------------------------------	-------------	---------	-----------------------------------	-----------	--	-----------	-----------------------------------	-----------	--------------	---------	---	--------

Explicaciones y causas de las variaciones al incumplimiento de la programación PARA EL PERIODO QUE SE REPORTA SE HA ATENDIDO ESTE INDICADOR CONFORME A LO PROGRAMADO, RESULTANDO EN EL 16.67% CORRESPONDIENTE AL SEGUNDO TRIMESTRE, CON UN EJERCICIO PRESUPUESTAL DEL 10% QUE ACUMULATIVAMENTE ES RAZONABLE CON EL EJERCICIO DE RECURSOS, CONSIDERANDO QUE LA EVALUACIÓN DE ESTE NIVEL SE ENCUENTRA PROGRAMADA DE MANERA ANUAL

(Nombre, cargo y firma)
Elaboró
C. Erick Martín Tecuautzin Refugio



(Nombre, cargo y firma)
Revisó
C. Claudia Salazar Reyes



(Nombre, cargo y firma)
Autorizó
C. Gloria Bravo García





Ficha Técnica del Programa presupuestario

PROPÓSITO

Ficha Técnica de Seguimiento de Indicadores (FTSI)

Nombre del Municipio:	San Martín Totoltepec					
Resumen Narrativo de la MIR:	La población de San Martín Totoltepec recibe acciones de infraestructura básica con igualdad de oportunidades entre hombres y mujeres					
Datos de Identificación del Programa Institucional						
Programa Presupuestario:	Inversión Pública					
Dependencia o Entidad responsable del Pp:	08 Obra Pública					
Datos de Identificación del Indicador						
Nombre del indicador:	Porcentaje de población beneficiada con acciones de infraestructura básica con enfoque de género			Tipo de indicador:	Estratégicos	
Descripción ¿qué mide el indicador?	Este indicador mide el número de personas beneficiadas con las obras y/o acciones			Dimensión del indicador:	Eficacia	
Unidad de medida:	Habitantes			Unidad Responsable del indicador de PROPÓSITO:	08 Obra Pública	
Método de cálculo o Fórmula del indicador:	(v1/v2)*100	Algoritmo	Numerador (Variable 1)	692		
			Denominador (Variable 2)	692		
Medios de verificación de las variables						
Numerador (Variable 1)	Número de personas beneficiadas directa o indirectamente con acciones de infraestructura básica 2025					
Denominador (Variable 2)	Total de habitantes del Municipio					
Características del indicador	Claridad	Relevancia	Economía	Monitoreable	Adecuado	Aporte marginal
	X	X	X	X	X	X
Justificación del cumplimiento de las características CREMAA	La integración del indicador no da lugar a interpretaciones	Refleja la dimensión a medir	La información generada a medir está disponible a costo razonable	Sujeto a verificación independiente	Aporta base para evaluar el indicador	Solo cuenta con indicador para medir este nivel



Ficha Técnica del Programa presupuestario

PROPÓSITO

Ficha Técnica de Seguimiento de Indicadores (FTSI)

Determinación de Metas

Línea base	Valor	Año	Periodicidad:	Anual		
	300	2024	Sentido del indicador:	Ascendente	Comportamiento del indicador:	Regular
Metas Anuales						
Ejercicio fiscal:	2025	2026	2027	Acumulada (metas de la Administración)	Observaciones y/o comentarios	
Programada	692			692	se logra el 14.45% toda vez que es una meta de resultado constante por ser prestación de servicio y que lo establecido en este nivel es bajo demanda	
Realizada	0			0		

Programación de Metas subanuales

Metas	1er Trimestre			2do Trimestre			3ro Trimestre			4to Trimestre			Meta Anual (acumulada)
	Ene	Feb	Mar	Abr	May	Jun	Jul	Ago	Sep	Oct	Nov	Dic	
Programada (Variable 1)												692	692
Programada (Variable 2)												692	692
Realizado (Variable 1)			0			100							100
Realizado (Variable 2)			0		692								692

Parámetros de semaforización	Menor a 80%	Crítico	Mayor o igual a 80% y menor a 90%	En riesgo	Mayor o igual a 90% y Menor o igual a 110%	Aceptable	Mayor a 110% y menor o igual 120%	En riesgo	Mayor a 120%	Crítico	Cumplimiento del indicador (Realizado entre lo programado)	14.45%
------------------------------	-------------	---------	-----------------------------------	-----------	--	-----------	-----------------------------------	-----------	--------------	---------	--	--------

Explicaciones y causas de las variaciones al incumplimiento de la programación: PARA EL PERIODO QUE SE REPORTA SE HA ATENDIDO ESTE INDICADOR CONFORME A LO PROGRAMADO, RESULTANDO EN EL 14.45% CORRESPONDIENTE AL SEGUNDO TRIMESTRE, CON UN EJERCICIO PRESUPUESTAL DEL 10% QUE ACUMULATIVAMENTE ES RAZONABLE CON EL EJERCICIO DE RECURSOS, CONSIDERANDO QUE LA EVALUACIÓN DE ESTE NIVEL SE ENCUENTRA PROGRAMADA DE MANERA ANUAL

(Nombre, cargo y firma)
Elaboró
C. Erick Martín Tecuautzin Refugio



(Nombre, cargo y firma)
Revisó
C. Claudia Salazar Reyes



(Nombre, cargo y firma)
Autorizó
C. Gloria Bravo García





Ficha Técnica de Seguimiento de Indicadores

Reporte:

Segundo Trimestre

COMPONENTE 1

Ficha Técnica de Seguimiento de Indicadores (FTSI)

Nombre del Municipio:	San Martín Totoltepec		
Resumen Narrativo de la MIR:	Acciones de combate al rezago social con priorización de recursos FAISMUN, con enfoque de género, implementadas		
Datos de Identificación del Programa Institucional			
Programa Presupuestario:	Inversión Pública		
Unidad responsable:	08 Obra Pública		

Datos de Identificación del Indicador				
Nombre del indicador:	Porcentaje de Acciones de combate al rezago social con priorización de recursos FAISMUN, con enfoque de género		Tipo de indicador:	Gestión
Descripción ¿qué mide el indicador?	Este indicador mide el cumplimiento de las obras ejecutadas		Dimensión del indicador:	Eficacia
Unidad de medida:	Acciones		Unidad Responsable del indicador del Componente 1:	08 Obra Pública
Método de cálculo o Fórmula del Indicador:	(VI/V2)*100	Algoritmo	Numerador (Variable 1)	7
			Denominador (Variable 2)	7
Medio de verificación de las variables				
Numerador (Variable 1)	Número de Acciones de combate al rezago social con priorización de recursos FAISMUN, con enfoque de género 2025			
Numerador (Variable 2)	Total de acciones de Infraestructura básica en 2025			

Características del indicador	Claridad	Relevancia	Economía	Monitoreable	Adecuado	Aporte marginal
	X	X	X	X	X	X
Justificación del cumplimiento de las características CREMAA	La integración del indicador no da lugar a interpretaciones	Refleja la dimensión a medir	La información generada a medir está disponible a costo razonable	Sujeto a verificación independiente	Aporta base para evaluar el indicador	Solo cuenta con indicador para medir este nivel

Determinación de Metas						
Línea base	Valor	Año	Periodicidad:	Anual		
	5	2024	Sentido del indicador:	Ascendente	Comportamiento del indicador:	Ascendente
Metas Anuales						
Ejercicio fiscal:	2025	2026	2027	Acumulada	Observaciones y/o comentarios	
Programada	7			7	se logra el 28.57% toda vez que es una meta de resultado constante por ser prestación de servicio y que lo establecido en este nivel es bajo demanda	
Realizada	0			0		

Programación de Metas subanuales

Metas	1er Trimestre			2do Trimestre			3ro Trimestre			4to Trimestre			Meta acumulada
	Ene	Feb	Mar	Abr	May	Jun	Jul	Ago	Sep	Oct	Nov	Dic	
Programada (Variable 1)												7	7
Programada (Variable 2)												7	7
Realizado (Variable 1)			0			2							2
Realizado (Variable 2)			0			7							7
Parámetros de semaforización	Menor a 80%	Crítico	Mayor o igual a 80% y menor a 90%	En riesgo	Mayor o igual a 90% y Menor o igual a 110%	Aceptable	Mayor a 110% y menor o igual 120%	En riesgo	Mayor a 120%	Crítico	Cumplimiento del indicador (Realizado entre lo programado)		28.57%

Actividades

Resumen Narrativo	Unidad de medida	1er Trimestre			2do Trimestre			3ro Trimestre			4to Trimestre			Meta acumulada
		Ene	Feb	Mar	Abr	May	Jun	Jul	Ago	Sep	Oct	Nov	Dic	
1.- Integrar 7 expedientes técnicos de obras públicas programadas a través del Comité de Planeación del Desarrollo Municipal	Expedientes	Progr.				7								7
		Real.				2								2
2.- Realizar 1 rehabilitación de la red de agua potable en beneficio de las y los habitantes del municipio que presentan esta carencia	Rehabilitación	Progr.						1						1
		Real.												0
3.- Realizar 1 rehabilitación de drenaje y alcantarillado en el municipio	Rehabilitación	Progr.						1						1
		Real.												0
4.- Ejecutar 1 programa de rehabilitación de calles de mayor circulación, para mejorar su operación y disminuir su mantenimiento	Rehabilitación	Progr.						1						1
		Real.												0
5.- Realizar 1 Rehabilitación de la calle 25 de abril del Municipio	Rehabilitación	Progr.						1						1
		Real.												0
6.- Realizar 1 construcción del arco de bienvenida al Municipio	Construcción	Progr.						1						1
		Real.												0
7.- Realizar 1 construcción de	Construcción	Progr.						1						1



Ficha Técnica de Seguimiento de Indicadores

Reporte:

Segundo Trimestre

COMPONENTE 2

Ficha Técnica de Seguimiento de Indicadores (FTSI)

Nombre del Municipio:	San Martín Totoltepec
Resumen Narrativo de la MIR:	Acciones de combate al rezago social con priorización de recursos FORTAMUN, con enfoque de género, implementadas
Datos de Identificación del Programa Institucional	
Programa Presupuestario:	Inversión Pública
Unidad responsable:	08 Obra Pública

Datos de Identificación del Indicador				
Nombre del indicador:	Porcentaje de Acciones de combate al rezago social con priorización de recursos FORTAMUN, con enfoque de género	Tipo de indicador:	Gestión	
Descripción ¿qué mide el indicador?	Este indicador mide el cumplimiento de las obras ejecutadas	Dimensión del indicador:	Eficacia	
Unidad de medida:	Acciones	Unidad Responsable del Indicador del Componente 2:	08 Obra Pública	
Método de cálculo o Fórmula del indicador:	$(\sqrt{1/2}) * 100$	Algoritmo	Numerador (Variable 1)	4
			Denominador (Variable 2)	4
Medio de verificación de las variables				
Numerador (Variable 1)	Número de Acciones de combate al rezago social con priorización de recursos FORTAMUN, con enfoque de género 2025			
Numerador (Variable 2)	Total de acciones de infraestructura básica en 2025			

Características del indicador	Claridad	Relevancia	Economía	Monitoreable	Adecuado	Aporte marginal
	X	X	X	X	X	X
Justificación del cumplimiento de las características CREMAA	La integración del indicador no da lugar a interpretaciones	Refleja la dimensión a medir	La información generada a medir está disponible a costo razonable	Sujeto a verificación independiente	Aporta base para evaluar el indicador	Solo cuenta con indicador para medir este nivel

Determinación de Metas						
Línea base	Valor	Año	Periodicidad:	Anual		
	3	2024	Sentido del indicador:	Ascendente	Comportamiento del indicador:	Ascendente
Metas Anuales						
Ejercicio fiscal:	2025	2026	2027	Acumulada	Observaciones y/o comentarios	
Programada	4			4	se logra el 0 % toda vez que es una meta de resultado constante por ser prestación de servicio y que lo establecido en este nivel es bajo demanda	
Realizada	0			0		



Ficha Técnica de Seguimiento de Indicadores

Reporte:

Segundo Trimestre

COMPONENTE 3

Ficha Técnica de Seguimiento de Indicadores (FTSI)

Nombre del Municipio:	San Martín Totoltepec
Resumen Narrativo de la MIR:	Acciones de combate al rezago social con priorización de recursos de otras fuentes de financiamiento (recursos fiscales, participaciones, otros fondos, convenios y/o incentivos), con enfoque de género, implementadas
Datos de Identificación del Programa Institucional	
Programa Presupuestario:	Inversión Pública
Unidad responsable:	08 Obra Pública

Datos de Identificación del Indicador				
Nombre del indicador:	Porcentaje de Acciones de combate al rezago social con priorización de recursos de otras fuentes de financiamiento (recursos fiscales, participaciones, otros fondos, convenios y/o incentivos)	Tipo de indicador:	Estratégicos	
Descripción ¿qué mide el indicador?	Este indicador mide el cumplimiento de las obras ejecutadas	Dimensión del indicador:	Eficacia	
Unidad de medida:	Acciones	Unidad Responsable del indicador del Componente 3:	08 Obra Pública	
Método de cálculo o Fórmula del Indicador:	$(V1/V2)*100$	Algoritmo	Numerador (Variable 1)	1
			Denominador (Variable 2)	1
Medio de verificación de las variables				
Numerador (Variable 1)	Número de Acciones de combate al rezago social con priorización de de otras fuentes de financiamiento (recursos fiscales, participaciones, otros fondos, convenios y/o incentivos), con enfoque de género 2025			
Numerador (Variable 2)	Total de acciones de infraestructura básica en 2025			

Características del indicador	Claridad	Relevancia	Economía	Monitoreable	Adecuado	Aporte marginal
		X	X	X	X	X
Justificación del cumplimiento de las características CREMAA	La integración del indicador no da lugar a interpretaciones	Refleja la dimensión a medir	La información genrada a medir está disponible a costo razonable	Sujeto a verificación independiente	Aporta base para evaluar el indicador	Solo cuenta con indicador para medir este nivel

Determinación de Metas						
Línea base	Valor	Año	Periodicidad:	Anual		
	1	2024	Sentido del indicador:	Ascendente	Comportamiento del indicador:	Ascendente
Metas Anuales						
Ejercicio fiscal:	2025	2026	2027	Acumulada	Observaciones y/o comentarios	
Programada	1			1	se logra el 0% toda vez que es una meta de resultado constante por ser prestación de servicio y que lo establecido en este nivel es bajo demanda	
Realizada	0			0		

Programación de Metas subanuales

Metas	1er Trimestre			2do Trimestre			3ro Trimestre			4to Trimestre			Meta acumulada
	Ene	Feb	Mar	Abr	May	Jun	Jul	Ago	Sep	Oct	Nov	Dic	
Programada (Variable 1)												1	1
Programada (Variable 2)												1	1
Realizado (Variable 1)			0			0							0
Realizado (Variable 2)			0			0							0
Parámetros de semaforización	Menor a 80%	Crítico	Mayor o igual a 80% y menor a 90%	En riesgo	Mayor o igual a 90% y Menor o igual a 110%	Aceptable	Mayor a 110% y menor o igual 120%	En riesgo	Mayor a 120%	Crítico	Cumplimiento del indicador (Realizado entre lo programado)		0.00%

Actividades

Resumen Narrativo	Unidad de medida	1er Trimestre			2do Trimestre			3ro Trimestre			4to Trimestre			Meta acumulada
		Ene	Feb	Mar	Abr	May	Jun	Jul	Ago	Sep	Oct	Nov	Dic	
1.- Ejecutar 1 rehabilitación al panteón municipal para su óptimo funcionamiento	Rehabilitación	Progr.						1						1
		Real.												0
2.-		Progr.												0
		Real.												0
3.-		Progr.												0
		Real.												0
4.-		Progr.												0
		Real.												0
5.-		Progr.												0
		Real.												0

Explicaciones y causas de las variaciones al incumplimiento de la programación

PARA EL PERIODO QUE SE REPORTA SE HA ATENDIDO ESTE INDICADOR CONFORME A LO PROGRAMADO, RESULTANDO EN EL 0% CORRESPONDIENTE AL SEGUNDO TRIMESTRE, CON UN EJERCICIO PRESUPUESTAL DEL 10% QUE ACUMULATIVAMENTE ES RAZONABLE CON EL EJERCICIO DE RECURSOS, CONSIDERANDO QUE LA EVALUACIÓN DE ESTE NIVEL SE ENCUENTRA PROGRAMADA DE MANERA ANUAL

(Nombre, cargo y firma)

Elaboró
C. Erick Martín Tecuautzin Refugio





(Nombre, cargo y firma)

Revisó
C. Claudia Salazar Reyes

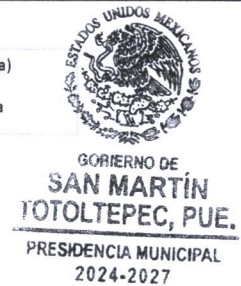

(Nombre, cargo y firma)

Autorizó
C. Gloria Bravo García



Ficha Técnica del Programa presupuestario

1. Diagnóstico del Programa presupuestario

Datos de identificación del Programa Presupuestario (Pp)

Nombre del Municipio:	San Martín Totoltepec
Ejercicio fiscal:	2025
Nombre del Programa presupuestario:	Seguridad Pública y Protección Civil
Clave del Programa presupuestario:	R-02
Dependencia o Entidad responsable del Pp:	02 Tesorería Municipal / 05 Policía

1.1 Descripción del Problema

Antecedentes y definición del problema

La población del municipio de San Martín Totoltepec cuenta con insuficientes acciones de Seguridad Pública Municipal, Protección Civil, Vialidad y Reinserción Social

Justificación del Pp

Con la aplicación del Pp Seguridad Pública y Protección Civil se permite verificar la aplicación del gasto público enfocado a sentar las bases del orden público y la mitigación de riesgos territoriales, sociales y políticos relacionados con la seguridad pública desde la prevención y proximidad social y la protección civil entendida como el cuidado del entorno geopolítico

Estado actual del problema

La insuficiencia de acciones de seguridad pública y protección civil genera percepción negativa en la población, pocas oportunidades de inversión y detonación económica, además de poca sensibilización del entorno sociogeográfico ya sea por desastres naturales o situaciones sociales

Evolución del problema

La atención de acciones de seguridad pública y protección civil permitirá mejorar la percepción ciudadana, la confianza en el estado de derecho que permitan el orden público y la paz social

Experiencias de atención

En la medida en que se genere confianza en la ciudadanía se incentiva la participación ciudadana y se avanza hacia un gobierno para resultados con buena percepción y tranquilidad para las familias

1.2 Metodología para la identificación de la población objetivo y definición de fuentes de información.

Para llevar a cabo la aplicación de la MML-MIR se atendió a lo establecido en los Lineamientos de Diseño, Modificación y Eliminación de los Programas Presupuestarios del Municipio

Definición y cuantificación de los conceptos poblacionales del Pp

Población Potencial	Población total del municipio de San Martín Totoltepec	Cuantificación:	692
		Criterios de Focalización	Territorio
Población Objetivo	Población determinada en el Programa Presupuestario	Cuantificación:	692
		Criterios de Focalización	Población enfoque del programa
Población atendida (beneficiarios)	Población beneficiarios del programa presupuestario en el ejercicio	Cuantificación:	692
		Criterios de Focalización	Atención Primaria de Servicios (Adm...)

Elaboró
C. Erick Martín Tecuautzin Refugio

GOBIERNO DE
**SAN MARTÍN
TOTOLTEPEC, PUE.**
CONTRALORÍA MUNICIPAL
2024-2027

Revisó
C. Claudia Salazar Reyes

GOBIERNO DE
**SAN MARTÍN
TOTOLTEPEC, PUE.**
TESORERÍA MUNICIPAL
2024-2027

Autorizó
C. Gloria Bravo García

GOBIERNO DE
**SAN MARTÍN
TOTOLTEPEC, PUE.**
PRESIDENCIA MUNICIPAL
2024-2027

Árbol de Objetivos

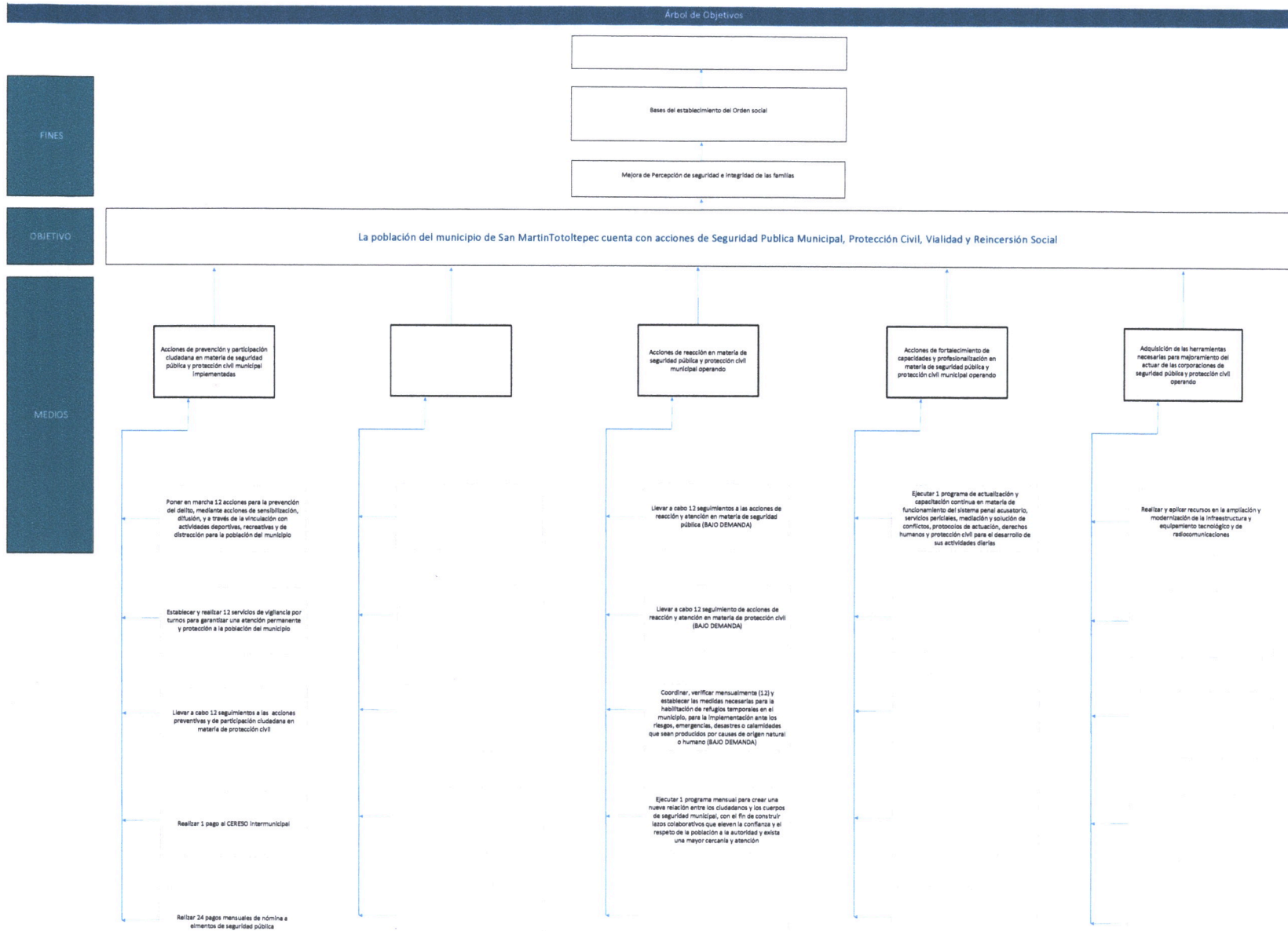



Ficha Técnica del Programa presupuestario

2. Estructura Analítica del Programa presupuestario

Datos de identificación del Programa Presupuestario (Pp)

Nombre del Municipio:	San Martín Totoltepec
Ejercicio fiscal:	2025
Nombre del Programa presupuestario:	Seguridad Pública y Protección Civil
Clave del Programa presupuestario:	R-02
Dependencia o Entidad responsable del Pp:	02 Tesorería Municipal / 05 Policía

Árbol del Problema

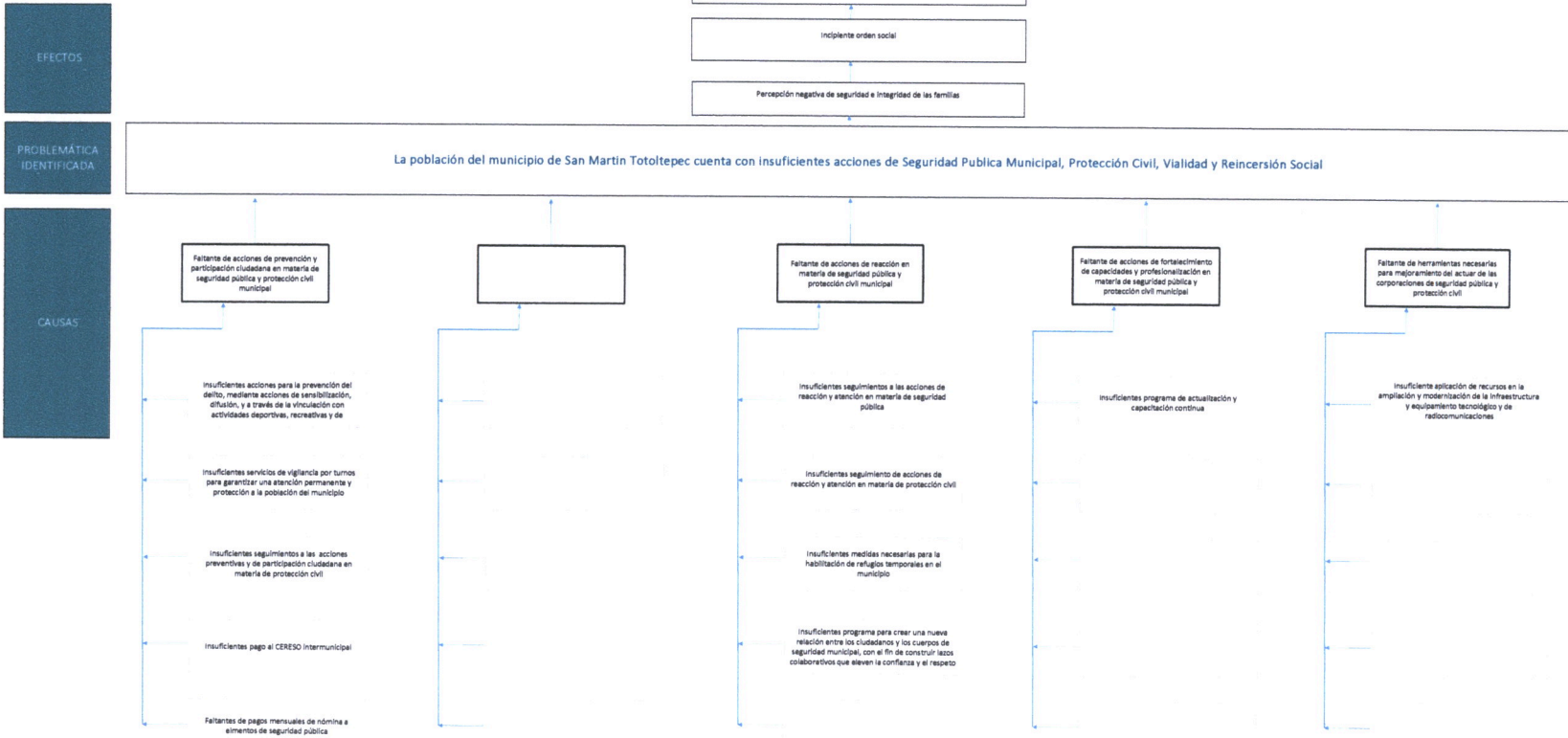

Estrategia para la selección de alternativas.

Explicar brevemente por qué las medidas que constituirán la intervención del PP son las opciones de acción más efectivas para lograr el objetivo deseado; debe guardar relación con el árbol del objetivo, conforme al Manual de Programación. Respondiendo las siguientes preguntas:
¿Cuáles son los mecanismos empleados para la entrega de bienes y servicios a la población objetivo? ¿Han sido efectivos?

Esta entidad fiscalizada con base en la aplicación de la MML-MIR y lo establecido en los Lineamientos de Diseño, Modificación y Eliminación de los Pp de este municipio, determinó que las acciones establecidas en este programa para la atención de acciones que promueven el fomento económico y turismo con perspectiva de género permitirá mejorar la percepción ciudadana, y calificación positiva en el municipio que permita la armonía entre la economía social y el desarrollo sostenible del municipio

(Nombre, cargo y firma)
Elaboró
C. Erick Martín Tecuautzín Refugio



(Nombre, cargo y firma)
Revisó
C. Claudia Salazar Reyes



(Nombre, cargo y firma)
Autorizó
C. Gloria Bravo García





Ficha Técnica del Programa presupuestario

4. Matriz de Indicadores para Resultados (MIR)

Datos de identificación del Programa Presupuestario (Pp)

Nombre del Municipio:	San Martín Totoltepec
Ejercicio fiscal:	2025
Nombre del Programa presupuestario:	Seguridad Pública y Protección Civil
Clave del Programa presupuestario:	R-02
Dependencia o Entidad responsable del Pp:	02 Tesorería Municipal / 05 Policía

Nivel	Resumen Narrativo (Objetivos)	Indicadores (Nombre del indicador y método de cálculo)	Medios de Verificación	Supuestos
FIN	Contribuir al incremento de la seguridad pública municipal mediante acciones de fortalecimiento de los sistemas de seguridad pública y protección civil municipal	Porcentaje de acciones fortaleciendo la seguridad pública y protección civil municipal	Reportes de actividades de los responsables de ejecución del Programa e Informe Anual de Gobierno	Actualización de las Reglas de Operación de los Fondos Federales para la Priorización de Recursos de Ramo 33, en caso de que el Programa considere el ejercicio del Ramo, Delimitación de ZAP, Actualizaciones del Presupuesto de Egresos, Ministraciones de Ramo 33 y Participaciones desfasadas de calendario, Contingencias por desastres naturales y otras, Conflictos sociales y Actualizaciones y recortes a nivel macro
PROPÓSITO	La población del Municipio de San Martín Totoltepec cuenta con mejor seguridad pública y protección civil municipal	Porcentaje de personas beneficiadas con acciones en materia de seguridad pública municipal y protección civil municipal	Reportes de actividades de los responsables de ejecución del Programa e Informe Anual de Gobierno	Actualización de las Reglas de Operación de los Fondos Federales para la Priorización de Recursos de Ramo 33, en caso de que el Programa considere el ejercicio del Ramo, Delimitación de ZAP, Actualizaciones del Presupuesto de Egresos, Ministraciones de Ramo 33 y Participaciones desfasadas de calendario, Contingencias por desastres naturales y otras, Conflictos sociales y Actualizaciones y recortes a nivel macro
1	Acciones de prevención y participación ciudadana en materia de seguridad pública y protección civil municipal implementadas	Porcentaje de acciones de prevención y participación ciudadana implementadas	Reportes de actividades de los responsables de ejecución del Programa e Informe Anual de Gobierno	Actualización de las Reglas de Operación de los Fondos Federales para la Priorización de Recursos de Ramo 33, en caso de que el Programa considere el ejercicio del Ramo, Delimitación de ZAP, Actualizaciones del Presupuesto de Egresos, Ministraciones de Ramo 33 y Participaciones desfasadas de calendario, Contingencias por desastres naturales y otras, Conflictos sociales y Actualizaciones y recortes a nivel macro

COMPONENTES	2	Acciones de reacción en materia de seguridad pública y protección civil municipal operando	Porcentaje de acciones de reacción y atención en materia de seguridad pública y protección civil realizadas	Reportes de actividades de los responsables de ejecución del Programa e Informe Anual de Gobierno	Actualización de las Reglas de Operación de los Fondos Federales para la Priorización de Recursos de Ramo 33, en caso de que el Programa considere el ejercicio del Ramo, Delimitación de ZAP, Actualizaciones del Presupuesto de Egresos, Ministraciones de Ramo 33 y Participaciones desfasadas de calendario, Contingencias por desastres naturales y otras, Conflictos sociales y Actualizaciones y recortes a nivel macro
	3	Acciones de fortalecimiento de capacidades y profesionalización en materia de seguridad pública y protección civil municipal operando	Porcentaje de acciones de fortalecimiento de capacidades y profesionalización realizadas	Reportes de actividades de los responsables de ejecución del Programa e Informe Anual de Gobierno	Actualización de las Reglas de Operación de los Fondos Federales para la Priorización de Recursos de Ramo 33, en caso de que el Programa considere el ejercicio del Ramo, Delimitación de ZAP, Actualizaciones del Presupuesto de Egresos, Ministraciones de Ramo 33 y Participaciones desfasadas de calendario, Contingencias por desastres naturales y otras, Conflictos sociales y Actualizaciones y recortes a nivel macro
	4	Adquisición de las herramientas necesarias para mejoramiento del actuar de las corporaciones de seguridad pública y protección civil operando	Porcentaje de adquisiciones realizadas	Reportes de actividades de los responsables de ejecución del Programa e Informe Anual de Gobierno	Actualización de las Reglas de Operación de los Fondos Federales para la Priorización de Recursos de Ramo 33, en caso de que el Programa considere el ejercicio del Ramo, Delimitación de ZAP, Actualizaciones del Presupuesto de Egresos, Ministraciones de Ramo 33 y Participaciones desfasadas de calendario, Contingencias por desastres naturales y otras, Conflictos sociales y Actualizaciones y recortes a nivel macro
	5				

ACTIVIDADES (COMPONENTE 1)	1.1	Poner en marcha 12 acciones para la prevención del delito, mediante acciones de sensibilización, difusión, y a través de la vinculación con actividades deportivas, recreativas y de distracción para la población del municipio	No aplica	Reportes de actividades de los responsables de ejecución del Programa e Informe Anual de Gobierno	Actualización de las Reglas de Operación de los Fondos Federales para la Priorización de Recursos de Ramo 33, en caso de que el Programa considere el ejercicio del Ramo, Delimitación de ZAP, Actualizaciones del Presupuesto de Egresos, Ministraciones de Ramo 33 y Participaciones desfasadas de calendario, Contingencias por desastres naturales y otras, Conflictos sociales y Actualizaciones y recortes a nivel macro
	1.2	Establecer y realizar 12 servicios de vigilancia por turnos para garantizar una atención permanente y protección a la población del municipio	No aplica	Reportes de actividades de los responsables de ejecución del Programa e Informe Anual de Gobierno	Actualización de las Reglas de Operación de los Fondos Federales para la Priorización de Recursos de Ramo 33, en caso de que el Programa considere el ejercicio del Ramo, Delimitación de ZAP, Actualizaciones del Presupuesto de Egresos, Ministraciones de Ramo 33 y Participaciones desfasadas de calendario, Contingencias por desastres naturales y otras, Conflictos sociales y Actualizaciones y recortes a nivel macro
	1.3	Llevar a cabo 12 seguimientos a las acciones preventivas y de participación ciudadana en materia de protección civil	No aplica	Reportes de actividades de los responsables de ejecución del Programa e Informe Anual de Gobierno	Actualización de las Reglas de Operación de los Fondos Federales para la Priorización de Recursos de Ramo 33, en caso de que el Programa considere el ejercicio del Ramo, Delimitación de ZAP, Actualizaciones del Presupuesto de Egresos, Ministraciones de Ramo 33 y Participaciones desfasadas de calendario, Contingencias por desastres naturales y otras, Conflictos sociales y Actualizaciones y recortes a nivel macro
	1.4	Realizar 1 pago al CERESO Intermunicipal	No aplica	Reportes de actividades de los responsables de ejecución del Programa e Informe Anual de Gobierno	Actualización de las Reglas de Operación de los Fondos Federales para la Priorización de Recursos de Ramo 33, en caso de que el Programa considere el ejercicio del Ramo, Delimitación de ZAP, Actualizaciones del Presupuesto de Egresos, Ministraciones de Ramo 33 y Participaciones desfasadas de calendario, Contingencias por desastres naturales y otras, Conflictos sociales y Actualizaciones y recortes a nivel macro
	1.5	Realizar 24 pagos mensuales de nómina a elementos de seguridad pública	No aplica	Reportes de actividades de los responsables de ejecución del Programa e Informe Anual de Gobierno	Actualización de las Reglas de Operación de los Fondos Federales para la Priorización de Recursos de Ramo 33, en caso de que el Programa considere el ejercicio del Ramo, Delimitación de ZAP, Actualizaciones del Presupuesto de Egresos, Ministraciones de Ramo 33 y Participaciones desfasadas de calendario, Contingencias por desastres naturales y otras, Conflictos sociales y Actualizaciones y recortes a nivel macro
	2.1	Llevar a cabo 12 seguimientos a las acciones de reacción y atención en materia de seguridad pública (BAJO DEMANDA)	No aplica	Reportes de actividades de los responsables de ejecución del Programa e Informe Anual de Gobierno	Actualización de las Reglas de Operación de los Fondos Federales para la Priorización de Recursos de Ramo 33, en caso de que el Programa considere el ejercicio del Ramo, Delimitación de ZAP, Actualizaciones del Presupuesto de Egresos, Ministraciones de Ramo 33 y Participaciones desfasadas de calendario, Contingencias por desastres naturales y otras, Conflictos sociales y Actualizaciones y recortes a nivel macro
	2.2	Llevar a cabo 12 seguimiento de acciones de reacción y atención en materia de protección civil (BAJO DEMANDA)	No aplica	Reportes de actividades de los responsables de ejecución del Programa e Informe Anual de Gobierno	Actualización de las Reglas de Operación de los Fondos Federales para la Priorización de Recursos de Ramo 33, en caso de que el Programa considere el ejercicio del Ramo, Delimitación de ZAP, Actualizaciones del Presupuesto de Egresos, Ministraciones de Ramo 33 y Participaciones desfasadas de calendario, Contingencias por desastres naturales y otras, Conflictos sociales y Actualizaciones y recortes a nivel macro

Monto Especifico (de la Fuente de Financiamiento)	\$ 585,000.00	\$ 131,018.97	\$ -	\$ -
---	---------------	---------------	------	------

Clasificación Administrativa	Clasificación Funcional y Programática			
	Finalidad	Función	Subfunción	Programa presupuestario (letra mayúscula)
3.0.0.0.0 SECTOR ÚBBLICO MUNICIPAL 3.1.0.0.0 SECTOR PÚBLICO NO FINANCIERO 3.1.1.0.0 GOBIERNO GENERAL MUNICIPAL 3.1.1.1.0 Gobierno Municipal	1. Gobierno	1.7 Asuntos de orden público y de seguridad interior	1.7.3 Otros asuntos de orden público y seguridad	R

(Nombre, cargo y firma)
Elaboró
C. Erick Martín Tecuautzin Refugio



(Nombre, cargo y firma)
Revisó
C. Claudia Salazar Reyes



(Nombre, cargo y firma)
Autorizó
C. Gloria Bravo García





Ficha Técnica del Programa presupuestario

FIN

Ficha Técnica de Seguimiento de Indicadores (FTSI)

Nombre del Municipio:	San Martín Totoltepec					
Resumen Narrativo de la MIR:	Contribuir al incremento de la seguridad pública municipal mediante acciones de fortalecimiento de los sistemas de seguridad pública y protección civil municipal					
Datos de Identificación del Programa Institucional						
Programa Presupuestario:	Seguridad Pública y Protección Civil					
Dependencia o Entidad responsable del Pp:	02 Tesorería Municipal / 05 Policía					
Datos de Identificación del Indicador						
Nombre del indicador:	Porcentaje de acciones fortaleciendo la seguridad pública y protección civil municipal			Tipo de indicador:	Estratégicos	
Descripción ¿qué mide el indicador?:	El indicador mide el cumplimiento de acciones de seguridad pública y protección civil			Dimensión del indicador:	Eficacia	
Unidad de medida:	Acciones			Unidad Responsable del indicador de FIN:	02 Tesorería Municipal / 05 Policía	
Método de cálculo o Fórmula del Indicador:	$(v1/v2) * 100$	Algoritmo	Numerador (Variable 1)	111		
			Denominador (Variable 2)	111		
Medios de verificación de las variables						
Numerador (Variable 1)	Total de acciones en materia de seguridad pública municipal y protección civil municipal en 2025					
Denominador (Variable 2)	Total de acciones programadas en el año 2025, en materia de seguridad pública y protección civil municipal					
Características del indicador	Claridad	Relevancia	Economía	Monitoreable	Adecuado	Aporte marginal
	X	X	X	X	X	X
Justificación del cumplimiento de las características CREMAA	La integración del indicador no da lugar a interpretaciones	Refleja la dimensión a medir	La información generada a medir está disponible a costo razonable	Sujeto a verificación independiente	Aporta base para evaluar el indicador	Solo cuenta con indicador para medir este nivel



Ficha Técnica del Programa presupuestario

FIN

Ficha Técnica de Seguimiento de Indicadores (FTSI)

Determinación de Metas

Línea base	Valor	Año	Periodicidad:	Mensual		
	25	2024	Sentido del indicador:	Ascendente	Comportamiento del indicador:	Ascendente

Metas Anuales

Ejercicio fiscal:	2025	2026	2027	Acumulada (metas de la Administración)	Observaciones y/o comentarios
Programada	111			111	se logra el 49.55 % toda vez que es una meta de resultado constante por ser prestación de servicio y que lo establecido en este nivel es bajo demanda
Realizada	27			27	

Programación de Metas subanuales

Metas	1er Trimestre			2do Trimestre			3ro Trimestre			4to Trimestre			Meta Anual (acumulada)
	Ene	Feb	Mar	Abr	May	Jun	Jul	Ago	Sep	Oct	Nov	Dic	
Programada (Variable 1)	9	9	9	10	9	9	9	9	10	10	9	9	111
Programada (Variable 2)	9	9	9	10	9	9	9	9	10	10	9	9	111
Realizado (Variable 1)	9	9	9	10	9	9							55
Realizado (Variable 2)	9	9	9	10	9	9							55

Parámetros de semaforización	Menor a 80%	Crítico	Mayor o igual a 80% y menor a 90%	En riesgo	Mayor o igual a 90% y Menor o igual a 110%	Aceptable	Mayor a 110% y menor o igual 120%	En riesgo	Mayor a 120%	Crítico	Cumplimiento del indicador (Realizado entre lo programado)	49.55%
------------------------------	-------------	---------	-----------------------------------	-----------	--	-----------	-----------------------------------	-----------	--------------	---------	--	--------

Explicaciones y causas de las variaciones al incumplimiento de la programación PARA EL PERIODO QUE SE REPORTA SE HA ATENDIDO ESTE INDICADOR CONFORME A LO PROGRAMADO, RESULTANDO EN EL 49.55% CORRESPONDIENTE AL SEGUNDO TRIMESTRE, CON UN EJERCICIO PRESUPUESTAL DEL 26% QUE ACUMULATIVAMENTE ES RAZONABLE CON EL EJERCICIO DE RECURSOS, CONSIDERANDO QUE LA EVALUACIÓN DE ESTE NIVEL SE ENCUENTRA PROGRAMADA DE MANERA ANUAL

(Nombre, cargo y firma)
Elaboró
C. Erick Martín Tecuautzin Refugio



(Nombre, cargo y firma)
Revisó
C. Claudia Salazar Reyes



(Nombre, cargo y firma)
Autorizó
C. Gloria Bravo García





Ficha Técnica del Programa presupuestario

PROPÓSITO

Ficha Técnica de Seguimiento de Indicadores (FTSI)

Nombre del Municipio:	San Martín Totoltepec
Resumen Narrativo de la MIR:	La población del Municipio de San Martín Totoltepec cuenta con mejor seguridad pública y protección civil municipal
Datos de Identificación del Programa Institucional	
Programa Presupuestario:	Seguridad Pública y Protección Civil
Dependencia o Entidad responsable del Pp:	02 Tesorería Municipal / 05 Policía

Datos de Identificación del Indicador				
Nombre del indicador:	Porcentaje de personas beneficiadas con acciones en materia de seguridad pública municipal y protección civil municipal	Tipo de indicador:	Estratégicos	
Descripción ¿qué mide el indicador?	Este indicador mide el número de personas beneficiadas con los servicios de seguridad pública	Dimensión del indicador:	Eficacia	
Unidad de medida:	Personas	Unidad Responsable del indicador de PROPÓSITO:	02 Tesorería Municipal / 05 Policía	
Método de cálculo o Fórmula del indicador:	(v1/v2)*100	Algoritmo	Numerador (Variable 1)	550
			Denominador (Variable 2)	692
Medios de verificación de las variables				
Numerador (Variable 1)	Número personas beneficiadas con acciones de seguridad pública y protección civil municipal en 2025			
Denominador (Variable 2)	Total de población del Municipio a último registro 2015			

Características del indicador	Claridad	Relevancia	Economía	Monitoreable	Adecuado	Aporte marginal
	X	X	X	X	X	X
Justificación del cumplimiento de las características CREMAA	La integración del indicador no da lugar a interpretaciones	Refleja la dimensión a medir	La información generada a medir está disponible a costo razonable	Sujeto a verificación independiente	Aporta base para evaluar el indicador	Solo cuenta con indicador para medir este nivel



Ficha Técnica del Programa presupuestario

PROPÓSITO

Ficha Técnica de Seguimiento de Indicadores (FTSI)

Determinación de Metas						
Línea base	Valor	Año	Periodicidad:	Trimestral		
	692	2024	Sentido del indicador:	Ascendente	Comportamiento del indicador:	Regular
Metas Anuales						
Ejercicio fiscal:	2025	2026	2027	Acumulada (metas de la Administración)	Observaciones y/o comentarios	
Programada	550			550	se logra el 49.09 % toda vez que es una meta de resultado constante por ser prestación de servicio y que lo establecido en este nivel es bajo demanda	
Realizada	692			692		

Metas	1er Trimestre			2do Trimestre			3ro Trimestre			4to Trimestre			Meta Anual (acumulada)
	Ene	Feb	Mar	Abr	May	Jun	Jul	Ago	Sep	Oct	Nov	Dic	
Programada (Variable 1)			130			140			130			150	550
Programada (Variable 2)			140			180			180			192	692
Realizado (Variable 1)			130			140							270
Realizado (Variable 2)			130			180							310

Parámetros de semaforización	Menor a 80%	Crítico	Mayor o igual a 80% y menor a 90%	En riesgo	Mayor o igual a 90% y Menor o igual a 110%	Aceptable	Mayor a 110% y menor o igual 120%	En riesgo	Mayor a 120%	Crítico	Cumplimiento del indicador (Realizado entre lo programado)	49.09%
Explicaciones y causas de las variaciones al incumplimiento de la programación	PARA EL PERIODO QUE SE REPORTA SE HA ATENDIDO ESTE INDICADOR CONFORME A LO PROGRAMADO, RESULTANDO EN EL 49.09 % CORRESPONDIENTE AL SEGUNDO TRIMESTRE, CON UN EJERCICIO PRESUPUESTAL DEL 26% QUE ACUMULATIVAMENTE ES RAZONABLE CON EL EJERCICIO DE RECURSOS, CONSIDERANDO QUE LA EVALUACIÓN DE ESTE NIVEL SE ENCUENTRA PROGRAMADA DE MANERA ANUAL											

(Nombre, cargo y firma)
Elaboró
C. Erick Martín Tecuautzin Refugio



(Nombre, cargo y firma)
Revisó
C. Claudia Salazar Reyes



(Nombre, cargo y firma)
Autorizó
C. Gloria Bravo García





Ficha Técnica del Programa presupuestario

PROPÓSITO

Ficha Técnica de Seguimiento de Indicadores (FTSI)

Nombre del Municipio:	San Martín Totoltepec
Resumen Narrativo de la MIR:	La población del Municipio de San Martín Totoltepec cuenta con mejor seguridad pública y protección civil municipal
Datos de Identificación del Programa Institucional	
Programa Presupuestario:	Seguridad Pública y Protección Civil
Dependencia o Entidad responsable del Pp:	02 Tesorería Municipal / 05 Policía

Datos de Identificación del Indicador

Nombre del indicador:	Porcentaje de personas beneficiadas con acciones en materia de seguridad pública municipal y protección civil municipal	Tipo de indicador:	Estratégicos	
Descripción ¿qué mide el indicador?	Este indicador mide el número de personas beneficiadas con los servicios de seguridad pública	Dimensión del indicador:	Eficacia	
Unidad de medida:	Personas	Unidad Responsable del indicador de PROPÓSITO:	02 Tesorería Municipal / 05 Policía	
Método de cálculo o Fórmula del indicador:	$(v1/v2)*100$	Algoritmo	Numerador (Variable 1)	550
			Denominador (Variable 2)	692
Medios de verificación de las variables				
Numerador (Variable 1)	Número personas beneficiadas con acciones de seguridad pública y protección civil municipal en 2025			
Denominador (Variable 2)	Total de población del Municipio a último registro 2015			

Características del indicador	Claridad	Relevancia	Economía	Monitoreable	Adecuado	Aporte marginal
	X	X	X	X	X	X
Justificación del cumplimiento de las características CREMAA	La integración del indicador no da lugar a interpretaciones	Refleja la dimensión a medir	La información generada a medir está disponible a costo razonable	Sujeto a verificación independiente	Aporta base para evaluar el indicador	Solo cuenta con indicador para medir este nivel



Ficha Técnica del Programa presupuestario

PROPÓSITO

Ficha Técnica de Seguimiento de Indicadores (FTSI)

Determinación de Metas						
Línea base	Valor	Año	Periodicidad:	Trimestral		
	692	2024	Sentido del indicador:	Ascendente	Comportamiento del indicador:	Regular
Metas Anuales						
Ejercicio fiscal:	2025	2026	2027	Acumulada (metas de la Administración)	Observaciones y/o comentarios	
Programada	550			550	se logra el 49.09 % toda vez que es una meta de resultado constante por ser prestación de servicio y que lo establecido en este nivel es bajo demanda	
Realizada	692			692		

Programación de Metas subanuales													
Metas	1er Trimestre			2do Trimestre			3ro Trimestre			4to Trimestre			Meta Anual (acumulada)
	Ene	Feb	Mar	Abr	May	Jun	Jul	Ago	Sep	Oct	Nov	Dic	
Programada (Variable 1)			130			140			130			150	550
Programada (Variable 2)			140			180			180			192	692
Realizado (Variable 1)			130			140							270
Realizado (Variable 2)			130			180							310

Parámetros de semaforización	Menor a 80%	Crítico	Mayor o igual a 80% y menor a 90%	En riesgo	Mayor o igual a 90% y Menor o igual a 100%	Aceptable	Mayor a 110% y menor o igual 120%	En riesgo	Mayor a 120%	Crítico	Cumplimiento del indicador (Realizado entre lo programado)	49.09%
------------------------------	-------------	---------	-----------------------------------	-----------	--	-----------	-----------------------------------	-----------	--------------	---------	---	--------

Explicaciones y causas de las variaciones al incumplimiento de la programación	PARA EL PERIODO QUE SE REPORTA SE HA ATENDIDO ESTE INDICADOR CONFORME A LO PROGRAMADO, RESULTANDO EN EL 49.09 % CORRESPONDIENTE AL SEGUNDO TRIMESTRE, CON UN EJERCICIO PRESUPUESTAL DEL 26% QUE ACUMULATIVAMENTE ES RAZONABLE CON EL EJERCICIO DE RECURSOS, CONSIDERANDO QUE LA EVALUACIÓN DE ESTE NIVEL SE ENCUENTRA PROGRAMADA DE MANERA ANUAL
--	--

(Nombre, cargo y firma)
Elaboró
C. Erick Martín Tecuautzin Refugio



GOBIERNO DE
SAN MARTÍN
TOTOLTEPEC, PUE.
CONTABILIDAD MUNICIPAL
2024-2027

(Nombre, cargo y firma)
Revisó
C. Claudia Salazar Reyes



GOBIERNO DE
SAN MARTÍN
TOTOLTEPEC, PUE.
TESORERÍA MUNICIPAL
2024-2027

(Nombre, cargo y firma)
Autorizó
C. Gloria Bravo García



GOBIERNO DE
SAN MARTÍN
TOTOLTEPEC, PUE.
CONTABILIDAD MUNICIPAL
2024-2027

COMPONENTE 1

Ficha Técnica de Seguimiento de Indicadores (FTSI)

Nombre del Municipio:	San Martín Totoltepec
Resumen Narrativo de la MIR:	Acciones de prevención y participación ciudadana en materia de seguridad pública y protección civil municipal implementadas
Datos de Identificación del Programa Institucional	
Programa Presupuestario:	Seguridad Pública y Protección Civil
Unidad responsable:	02 Tesorería Municipal / 05 Policía

Datos de Identificación del Indicador				
Nombre del indicador:	Porcentaje de acciones de prevención y participación ciudadana implementadas	Tipo de indicador:	Estratégicos	
Descripción ¿qué mide el indicador?	Este indicador mide el cumplimiento de las acciones de prevención y participación de la población	Dimensión del indicador:	Eficacia	
Unidad de medida:	Acciones	Unidad Responsable del Indicador del Componente 1:	02 Tesorería Municipal / 05 Policía	
Método de cálculo o Fórmula del Indicador:	$(V1/V2)*100$	Algoritmo	Numerador (Variable 1)	61
			Denominador (Variable 2)	61
Medio de verificación de las variables				
Numerador (Variable 1)	Número de acciones de prevención y participación ciudadana en materia de seguridad pública y protección civil municipal en 2025			
Numerador (Variable 2)	Total de acciones programadas en 2025			

Características del indicador	Claridad	Relevancia	Economía	Monitoreable	Adecuado	Aporte marginal
	X	X	X	X	X	X
Justificación del cumplimiento de las características CREMAA	La integración del indicador no da lugar a interpretaciones	Refleja la dimensión a medir	La información generada a medir está disponible a costo razonable	Sujeto a verificación independiente	Aporta base para evaluar el indicador	Solo cuenta con indicador para medir este nivel

Determinación de Metas						
Línea base	Valor	Año	Periodicidad:	Mensual		
	24	2024	Sentido del indicador:	Ascendente	Comportamiento del indicador:	Ascendente
Metas Anuales						
Ejercicio fiscal:	2025	2026	2027	Acumulada	Observaciones y/o comentarios	
Programada	61			61	se logra el 49.18 % toda vez que es una meta de resultado constante por ser prestación de servicio y que lo establecido en este nivel es bajo demanda	
Realizada	15			15		

Programación de Metas subanuales

Metas	1er Trimestre			2do Trimestre			3ro Trimestre			4to Trimestre			Meta acumulada
	Ene	Feb	Mar	Abr	May	Jun	Jul	Ago	Sep	Oct	Nov	Dic	
Programada (Variable 1)	4	4	4	4	4	4	4	4	4	4	4	4	48
Programada (Variable 2)	4	4	4	4	4	4	4	4	4	4	4	4	48
Realizado (Variable 1)	4	4	4	4	4	4							24
Realizado (Variable 2)	4	4	4	4	4	4							24
Parámetros de semaforización	Menor a 80%	Crítico	Mayor o igual a 80% y menor a 90%	En riesgo	Mayor o igual a 90% y Menor o igual a 110%	Aceptable	Mayor a 110% y menor o igual 120%	En riesgo	Mayor a 120%	Crítico	Cumplimiento del indicador (Realizado entre lo programado)		50.00%

Actividades

Resumen Narrativo	Unidad de medida	1er Trimestre			2do Trimestre			3ro Trimestre			4to Trimestre			Meta acumulada	
		Ene	Feb	Mar	Abr	May	Jun	Jul	Ago	Sep	Oct	Nov	Dic		
1.- Llevar a cabo 12 seguimientos a las acciones de reacción y atención en materia de seguridad pública (BAJO DEMANDA)	Seguimiento	Progr.	1	1	1	1	1	1	1	1	1	1	1	1	12
		Real.	1	1	1	1	1	1							6
2.- Llevar a cabo 12 seguimiento de acciones de reacción y atención en materia de protección civil (BAJO DEMANDA)	Seguimiento	Progr.	1	1	1	1	1	1	1	1	1	1	1	1	12
		Real.	1	1	1	1	1	1							6
3.- Coordinar, verificar mensualmente (12) y establecer las medidas necesarias para la habilitación de refugios temporales en el municipio, para la implementación ante los riesgos, emergencias, desastres o calamidades que sean producidos por causas de origen natural o humano (BAJO DEMANDA)	Seguimiento	Progr.	1	1	1	1	1	1	1	1	1	1	1	1	12
		Real.	1	1	1	1	1	1							6

4.- Ejecutar 1 programa mensual para crear una nueva relación entre los ciudadanos y los cuerpos de seguridad municipal, con el fin de construir lazos colaborativos que eleven la confianza y el respeto de la población a la autoridad y exista una mayor cercanía y atención	Progr.	1	1	1	1	1	1	1	1	1	1	1	1	1	1	12
	Real.	1	1	1	1	1	1	1	1	1	1	1	1	1	1	6
5.-	Progr.															0
	Real.															0

Explicaciones y causas de las variaciones al incumplimiento de la programación PARA EL PERIODO QUE SE REPORTA SE HA ATENDIDO ESTE INDICADOR CONFORME A LO PROGRAMADO, RESULTANDO EN EL 50% CORRESPONDIENTE AL SEGUNDO TRIMESTRE, CON UN EJERCICIO PRESUPUESTAL DEL 26% QUE ACUMULATIVAMENTE ES RAZONABLE CON EL EJERCICIO DE RECURSOS, CONSIDERANDO QUE LA EVALUACIÓN DE ESTE NIVEL SE ENCUENTRA PROGRAMADA DE MANERA ANUAL

(Nombre, cargo y firma)
Elaboró
C. Erick Martín Tecuautzin Refugio





GOBIERNO DE
SAN MARTÍN
TOTOLTEPEC, PUE.
CONTRALORIA MUNICIPAL
2024-2027

(Nombre, cargo y firma)
Revisó
C. Claudia Salazar Reyes



GOBIERNO DE
SAN MARTÍN
TOTOLTEPEC, PUE.
TESORERÍA MUNICIPAL
2024-2027

(Nombre, cargo y firma)
Autorizó
C. Gloria Bravo García

GOBIERNO DE
SAN MARTÍN
TOTOLTEPEC, PUE.
PRESIDENCIA MUNICIPAL
2024-2027

COMPONENTE 2

Ficha Técnica de Seguimiento de Indicadores (FTSI)

Nombre del Municipio:	San Martín Totoltepec
Resumen Narrativo de la MIR:	Acciones de reacción en materia de seguridad pública y protección civil municipal operando
Datos de Identificación del Programa Institucional	
Programa Presupuestario:	Seguridad Pública y Protección Civil
Unidad responsable:	02 Tesorería Municipal / 05 Policía

Datos de Identificación del Indicador				
Nombre del Indicador:	Porcentaje de acciones de reacción y atención en materia de seguridad pública y protección civil realizadas		Tipo de indicador:	Estratégicos
Descripción ¿qué mide el indicador?	Este indicador mide el cumplimiento de acciones en materia de seguridad pública		Dimensión del indicador:	Eficacia
Unidad de medida:	Acciones		Unidad Responsable del indicador del Componente 2:	02 Tesorería Municipal / 05 Policía
Método de cálculo o Fórmula del Indicador:	$(V1/V2)*100$	Algoritmo	Numerador (Variable 1)	48
			Denominador (Variable 2)	48
Medio de verificación de las variables				
Numerador (Variable 1)	Número de acciones de reacción y atención en materia de seguridad pública y protección civil municipal realizadas en 2025			
Numerador (Variable 2)	Total de acciones realizadas en 2025			

Características del indicador	Claridad	Relevancia	Economía	Monitoreable	Adecuado	Aporte marginal
	X	X	X	X	X	X
Justificación del cumplimiento de las características CREMAA	La integración del indicador no da lugar a interpretaciones	Refleja la dimensión a medir	La información generada a medir está disponible a costo razonable	Sujeto a verificación independiente	Aporta base para evaluar el indicador	Solo cuenta con indicador para medir este nivel

Determinación de Metas						
Línea base	Valor	Año	Periodicidad:	Mensual		
	12	2024	Sentido del indicador:	Ascendente	Comportamiento del indicador:	Ascendente
Metas Anuales						
Ejercicio fiscal:	2025	2026	2027	Acumulada	Observaciones y/o comentarios	
Programada	48			48	se logra el 50 % toda vez que es una meta de resultado constante por ser prestación de servicio y que lo establecido en este nivel es bajo demanda	
Realizada	12			12		

Programación de Metas subanuales

Metas	1er Trimestre			2do Trimestre			3ro Trimestre			4to Trimestre			Meta acumulada
	Ene	Feb	Mar	Abr	May	Jun	Jul	Ago	Sep	Oct	Nov	Dic	
Programada (Variable 1)				1									1
Programada (Variable 2)				1									1
Realizado (Variable 1)			1										1
Realizado (Variable 2)			1										1
Parámetros de semaforización	Menor a 80%	Crítico	Mayor o igual a 80% y menor a 90%	En riesgo	Mayor o igual a 90% y Menor o igual a 110%	Aceptable	Mayor a 110% y menor o igual 120%	En riesgo	Mayor a 120%	Crítico	Cumplimiento del indicador (Realizado entre lo programado)		100.00%

Actividades

Resumen Narrativo	Unidad de medida	1er Trimestre			2do Trimestre			3ro Trimestre			4to Trimestre			Meta acumulada
		Ene	Feb	Mar	Abr	May	Jun	Jul	Ago	Sep	Oct	Nov	Dic	
1.- Ejecutar 1 programa de actualización y capacitación continua en materia de funcionamiento del sistema penal acusatorio, servicios periciales, mediación y solución de conflictos, protocolos de actuación, derechos humanos y protección civil para el desarrollo de sus actividades diarias	Progr.				1									1
	Real.			1										1
2.-	Progr.													0
	Real.													0
3.-	Progr.													0
	Real.													0
4.-	Progr.													0
	Real.													0
5.-	Progr.													0
	Real.													0

Explicaciones y causas de las variaciones al incumplimiento de la programación

PARA EL PERIODO QUE SE REPORTA SE HA ATENDIDO ESTE INDICADOR CONFORME A LO PROGRAMADO, RESULTANDO EN EL 100% CORRESPONDIENTE AL SEGUNDO TRIMESTRE, CON UN EJERCICIO PRESUPUESTAL DEL 26% QUE ACUMULATIVAMENTE ES RAZONABLE CON EL EJERCICIO DE RECURSOS, CONSIDERANDO QUE LA EVALUACIÓN DE ESTE INDICADOR SE ENCUENTRA PROGRAMADA DE MANERA ANUAL

(Nombre, cargo y firma)
Elaboró
C. Erick Martín Tecuautzin Refugio



GOBIERNO DE
**SAN MARTÍN
TOTOLTEPEC, PUE.**
CONTRALORÍA MUNICIPAL
2024-2027

(Nombre, cargo y firma)
Revisó
C. Claudia Salazar Reyes



GOBIERNO DE
**SAN MARTÍN
TOTOLTEPEC, PUE.**
TESORERÍA MUNICIPAL
2024-2027

(Nombre, cargo y firma)
Autorizó
C. Gloria Bravo García



GOBIERNO DE
**SAN MARTÍN
TOTOLTEPEC, PUE.**
PRESIDENCIA MUNICIPAL
2024-2027



Ficha Técnica de Seguimiento de Indicadores

Reporte:

Segundo Trimestre

COMPONENTE 3

Ficha Técnica de Seguimiento de Indicadores (FTSI)

Nombre del Municipio:	San Martín Totoltepec
Resumen Narrativo de la MIR:	Acciones de fortalecimiento de capacidades y profesionalización en materia de seguridad pública y protección civil municipal operando
Datos de Identificación del Programa Institucional	
Programa Presupuestario:	Seguridad Pública y Protección Civil
Unidad responsable:	02 Tesorería Municipal / 05 Policía

Datos de Identificación del Indicador				
Nombre del indicador:	Porcentaje de acciones de fortalecimiento de capacidades y profesionalización realizadas	Tipo de indicador:	Estratégicos	
Descripción ¿qué mide el indicador?	Este indicador mide el cumplimiento de las acciones de capacitación	Dimensión del indicador:	Eficacia	
Unidad de medida:	Acciones	Unidad Responsable del indicador del Componente 3:	02 Tesorería Municipal / 05 Policía	
Método de cálculo o Fórmula del Indicador:	$(V1/V2)*100$	Algoritmo	Numerador (Variable 1)	1
			Denominador (Variable 2)	1
Medio de verificación de las variables				
Numerador (Variable 1)	Número de acciones en materia de capacidades y profesionalización en materia de seguridad pública y protección civil municipal en 2025			
Numerador (Variable 2)	Total de acciones programadas en 2025			

Características del Indicador	Claridad	Relevancia	Economía	Monitoreable	Adecuado	Aporte marginal
	X	X	X	X	X	X
Justificación del cumplimiento de las características CREMAA	La integración del indicador no da lugar a interpretaciones	Refleja la dimensión a medir	La información generada a medir está disponible a costo razonable	Sujeto a verificación independiente	Aporta base para evaluar el indicador	Solo cuenta con indicador para medir este nivel

Determinación de Metas

Línea base	Valor	Año	Periodicidad:	Mensual		
	1	2024	Sentido del indicador:	Ascendente	Comportamiento del indicador:	Regular
Metas Anuales						
Ejercicio fiscal:	2025	2026	2027	Acumulada	Observaciones y/o comentarios	
Programada	1			1	se logra el 100 % toda vez que es una meta de resultado constante por ser prestación de servicio y que lo establecido en este nivel es bajo demanda	
Realizada	1			1		

Programación de Metas subanuales

Metas	1er Trimestre			2do Trimestre			3ro Trimestre			4to Trimestre			Meta acumulada	
	Ene	Feb	Mar	Abr	May	Jun	Jul	Ago	Sep	Oct	Nov	Dic		
Programada (Variable 1)													1	1
Programada (Variable 2)													1	1
Realizado (Variable 1)														0
Realizado (Variable 2)														0
Parámetros de semaforización	Menor a 80%	Crítico	Mayor o igual a 80% y menor a 90%	En riesgo	Mayor o igual a 90% y Menor o igual a 110%	Aceptable	Mayor a 110% y menor o igual 120%	En riesgo	Mayor a 120%	Crítico	Cumplimiento del indicador (Realizado entre lo programado)		0.00%	

Actividades

Resumen Narrativo	Unidad de medida	1er Trimestre			2do Trimestre			3ro Trimestre			4to Trimestre			Meta acumulada
		Ene	Feb	Mar	Abr	May	Jun	Jul	Ago	Sep	Oct	Nov	Dic	
1.- Realizar y aplicar recursos en la ampliación y modernización de la infraestructura y equipamiento tecnológico y de radiocomunicaciones	Adquisición	Progr.											1	1
		Real.												0
2.-		Progr.												0
		Real.												0
3.-		Progr.												
		Real.												
4.-		Progr.												
		Real.												
5.-		Progr.												
		Real.												

Explicaciones y causas de las variaciones al incumplimiento de la programación

PARA EL PERIODO QUE SE REPORTA SE HA ATENDIDO ESTE INDICADOR CONFORME A LO PROGRAMADO, RESULTANDO EN EL 0% CORRESPONDIENTE AL SEGUNDO TRIMESTRE, CON UN EJERCICIO PRESUPUESTAL DEL 26% QUE ACUMULATIVAMENTE ES RAZONABLE CON EL EJERCICIO DE RECURSOS, CONSIDERANDO QUE LA EVALUACIÓN DE ESTE NIVEL SE ENCUENTRA PROGRAMADA DE MANERA ANUAL

(Nombre, cargo y firma)

Elaboró
C. Erick Martín Tecuautzín Refugio



GOBIERNO DE
SAN MARTÍN
TOTOLTEPEC, PUE.
CONTRALORÍA MUNICIPAL
2024-2027

(Nombre, cargo y firma)

Revisó
C. Claudia Salazar Reyes



GOBIERNO DE
SAN MARTÍN
TOTOLTEPEC, PUE.
TESORERÍA MUNICIPAL
2024-2027

(Nombre, cargo y firma)

Autorizó
C. Gloria Bravo García



GOBIERNO DE
SAN MARTÍN
TOTOLTEPEC, PUE.
PRESIDENCIA MUNICIPAL
2024-2027



Ficha Técnica de Seguimiento de Indicadores

Reporte:

Segundo Trimestre

COMPONENTE 4

Ficha Técnica de Seguimiento de Indicadores (FTSI)

Nombre del Municipio:	San Martín Totoltepec
Resumen Narrativo de la MIR:	Adquisición de las herramientas necesarias para mejoramiento del actuar de las corporaciones de seguridad pública y protección civil operando
Datos de Identificación del Programa Institucional	
Programa Presupuestario:	Seguridad Pública y Protección Civil
Unidad responsable:	02 Tesorería Municipal / 05 Policía

Datos de Identificación del Indicador				
Nombre del indicador:	Porcentaje de adquisiciones realizadas		Tipo de indicador:	Estratégicos
Descripción ¿qué mide el indicador?	Este indicador mide el cumplimiento de equipamientos adquiridos		Dimensión del indicador:	Eficacia
Unidad de medida:	Adquisiciones		Unidad Responsable del indicador del Componente 4:	02 Tesorería Municipal / 05 Policía
Método de cálculo o Fórmula del Indicador:	$(\frac{V1}{V2}) * 100$	Algoritmo	Numerador (Variable 1)	1
			Denominador (Variable 2)	1
Medio de verificación de las variables				
Numerador (Variable 1)	Total de adquisiciones realizadas en el ejercicio fiscal 2025			
Numerador (Variable 2)	Total de adquisiciones programadas en 2025			

Características del indicador	Claridad	Relevancia	Economía	Monitoreable	Adecuado	Aporte marginal
	X	X	X	X	X	X
Justificación del cumplimiento de las características CREMAA	La integración del indicador no da lugar a interpretaciones	Refleja la dimensión a medir	La información generada a medir está disponible a costo razonable	Sujeto a verificación independiente	Aporta base para evaluar el indicador	Solo cuenta con indicador para medir este nivel

Determinación de Metas						
Línea base	Valor	Año	Periodicidad:			
	1	2024	Sentido del indicador:	Ascendente	Comportamiento del indicador:	Regular
Metas Anuales						
Ejercicio fiscal:	2025	2026	2027	Acumulada	Observaciones y/o comentarios	
Programada	1			1	se logra el 0 % toda vez que es una meta de resultado constante por ser prestación de servicio y que lo establecido en este nivel es bajo demanda	
Realizada	0			0		

Programación de Metas subanuales

Metas	1er Trimestre			2do Trimestre			3ro Trimestre			4to Trimestre			Meta acumulada
	Ene	Feb	Mar	Abr	May	Jun	Jul	Ago	Sep	Oct	Nov	Dic	
Programada (Variable 1)	5	5	5	5	5	5	5	5	6	5	5	5	61
Programada (Variable 2)	5	5	5	5	5	5	5	5	6	5	5	5	61
Realizado (Variable 1)	5	5	5	5	5	5							30
Realizado (Variable 2)	5	5	5	5	5	5							30
Parámetros de semaforización	Menor a 80%	Crítico	Mayor o igual a 80% y menor a 90%	En riesgo	Mayor o igual a 90% y Menor o igual a 110%	Aceptable	Mayor a 110% y menor o igual 120%	En riesgo	Mayor a 120%	Crítico	Cumplimiento del indicador (Realizado entre lo programado)		49.18%

Actividades

Resumen Narrativo	Unidad de medida	1er Trimestre			2do Trimestre			3ro Trimestre			4to Trimestre			Meta acumulada
		Ene	Feb	Mar	Abr	May	Jun	Jul	Ago	Sep	Oct	Nov	Dic	
1.- Poner en marcha 12 acciones para la prevención del delito, mediante acciones de sensibilización, difusión, y a través de la vinculación con actividades deportivas, recreativas y de distracción para la población del municipio	Acciones	Progr.	1	1	1	1	1	1	1	1	1	1	1	12
		Real.	1	1	1	1	1	1	1					6
2.- Establecer y realizar 12 servicios de vigilancia por turnos para garantizar una atención permanente y protección a la población del municipio	Acciones	Progr.	1	1	1	1	1	1	1	1	1	1	1	12
		Real.	1	1	1	1	1	1	1					6
3.- Llevar a cabo 12 seguimientos a las acciones preventivas y de participación ciudadana en materia de protección civil	Seguimiento	Progr.	1	1	1	1	1	1	1	1	1	1	1	12
		Real.	1	1	1	1	1	1	1					6
4.- Realizar 1 pago al CERESO intermunicipal	Pagos	Progr.									1			1
		Real.												0
5.- Realizar 24 pagos mensuales de nómina a elementos de seguridad pública	Pagos	Progr.	2	2	2	2	2	2	2	2	2	2	2	24
		Real.	2	2	2	2	2	2						12

Evaluación y cause de las variaciones al incumplimiento de la programación

PARA EL PERIODO QUE SE REPORTA SE HA ATENDIDO ESTE INDICADOR CONFORME A LO PROGRAMADO, RESULTANDO EN EL 49.18% CORRESPONDIENTE AL SEGUNDO TRIMESTRE, CON UN EJERCICIO PRESUPUESTAL DEL 26% QUE ACUMULATIVAMENTE ES RAZONABLE CON EL EJERCICIO DE RECURSOS, CONSIDERANDO QUE LA EVALUACIÓN DE ESTE NIVEL SE ENCUENTRA PROGRAMADA DE MANERA

(Nombre, cargo y firma)
Elaboró
C. Erick Martín Tecuautzín Refugio



(Nombre, cargo y firma)
Revisó
C. Claudia Salazar Reyes



(Nombre, cargo y firma)
Autorizó
C. Gloria Bravo García





Ficha Técnica del Programa presupuestario

1. Diagnóstico del Programa presupuestario

Datos de identificación del Programa Presupuestario (Pp)

Nombre del Municipio:	San Martín Totoltepec
Ejercicio fiscal:	2025
Nombre del Programa presupuestario:	Fomento Económico
Clave del Programa presupuestario:	F-03
Dependencia o Entidad responsable del Pp:	02 Tesorería Municipal

1.1 Descripción del Problema

Antecedentes y definición del problema

La población del municipio de San Martín Totoltepec cuenta con acciones insuficientes que promueven el fomento económico y turismo con perspectiva de género

Justificación del Pp

Con la aplicación del Pp de Fomento Económico permite verificar la aplicación del gasto público enfocado hacia acciones que promueven el fomento económico y turismo con perspectiva de género, como forma de impulso de bienestar social

Estado actual del problema

La insuficiencia de acciones que promueven el fomento económico y turismo con perspectiva de género genera una percepción negativa en la población, pocas oportunidades de inversión y detonación económica que limita el estado de bienestar social en la población

Evolución del problema

La atención de acciones insuficientes que promueven el fomento económico y turismo con perspectiva de género permite percepción y calificación positiva en el municipio que permita la armonía entre la economía social y el desarrollo sostenible del municipio

Experiencias de atención

En la medida en que se genere confianza en la ciudadanía se incentiva la participación ciudadana y se avanza hacia mejores niveles de bienestar desde de la economía social y activación económica en armonía con el entorno

1.2 Metodología para la identificación de la población objetivo y definición de fuentes de información.

Para llevar a cabo la aplicación de la MML-MIR se atendió a lo establecido en los Lineamientos de Diseño, Modificación y Eliminación de los Programas Presupuestarios del Municipio

Definición y cuantificación de los conceptos poblacionales del Pp

Población Potencial	Población total del municipio de San Martín Totoltepec	Cuantificación:	692
		Criterios de Focalización	Territorio
Población Objetivo	Población determinada en el Programa Presupuestario	Cuantificación:	692
		Criterios de Focalización	Población enfoque del programa
Población atendida (beneficiarios)	Población beneficiada por el programa presupuestario en el ejercicio 2025	Cuantificación:	692
		Criterios de Focalización	Atención a la población focalizada del municipio (población activa)

(Nombre, cargo y firma)
Elaboró
C. Erick Martín Tecuautzin Refugio



(Nombre, cargo y firma)
Revisó
C. Claudia Salazar Reyes



(Nombre, cargo y firma)
Autorizó
C. Gloria Bravo García







Ficha Técnica del Programa presupuestario

2. Estructura Analítica del Programa presupuestario

Datos de identificación del Programa Presupuestario (Pp)

Nombre del Municipio:	San Martín Totoltepec
Ejercicio fiscal:	2025
Nombre del Programa presupuestario:	Fomento Económico
Clave del Programa presupuestario:	F-03
Dependencia o Entidad responsable del Pp:	02 Tesorería Municipal

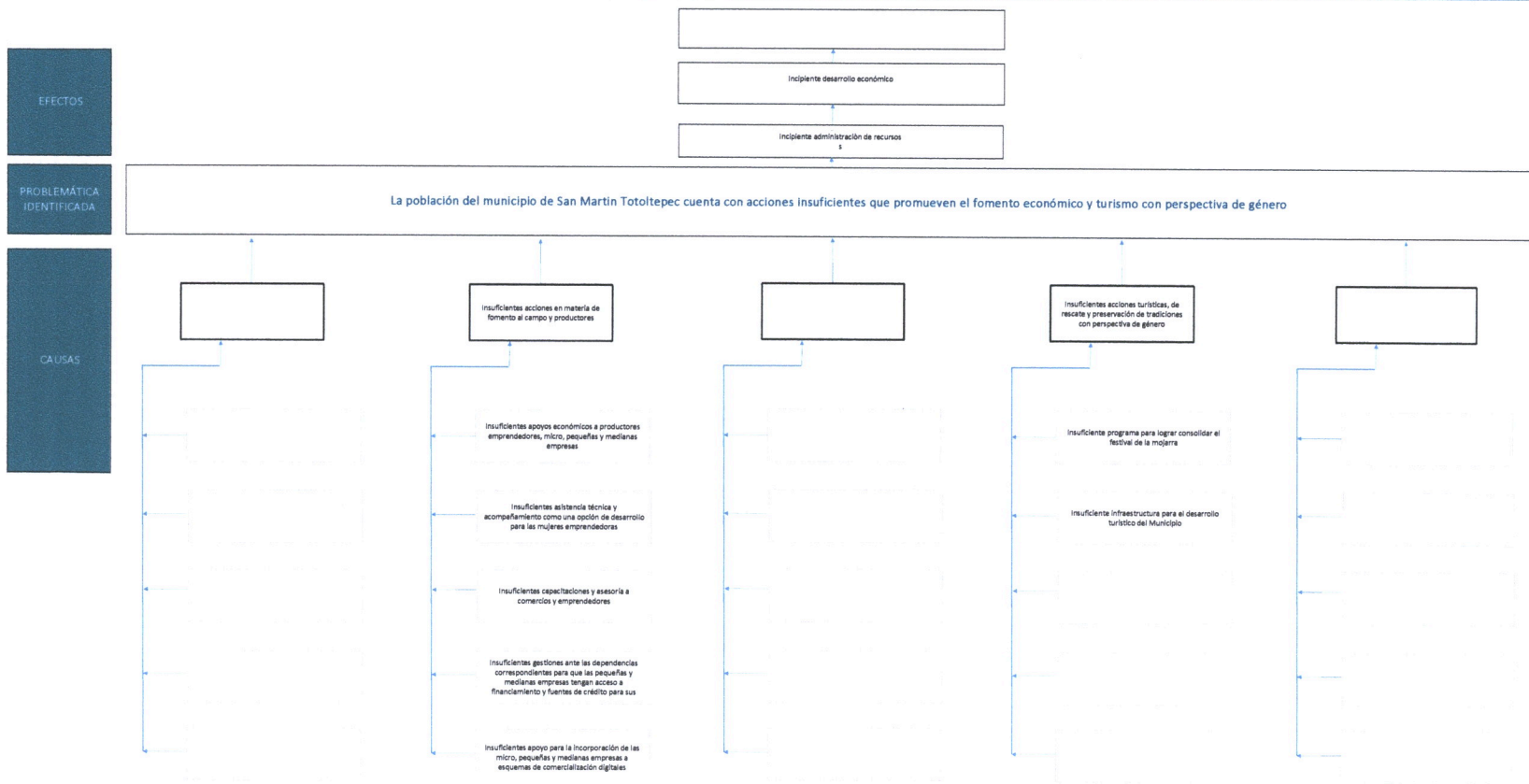
Árbol del Problema



Árbol de Objetivos

FINES

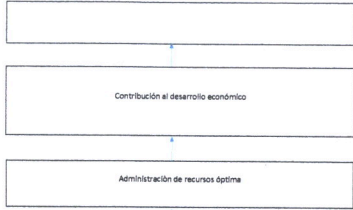

OBJETIVO

La población del municipio de San Martín Totoltepec cuenta con acciones que promueven el fomento económico y turismo con perspectiva de género

MEDIOS

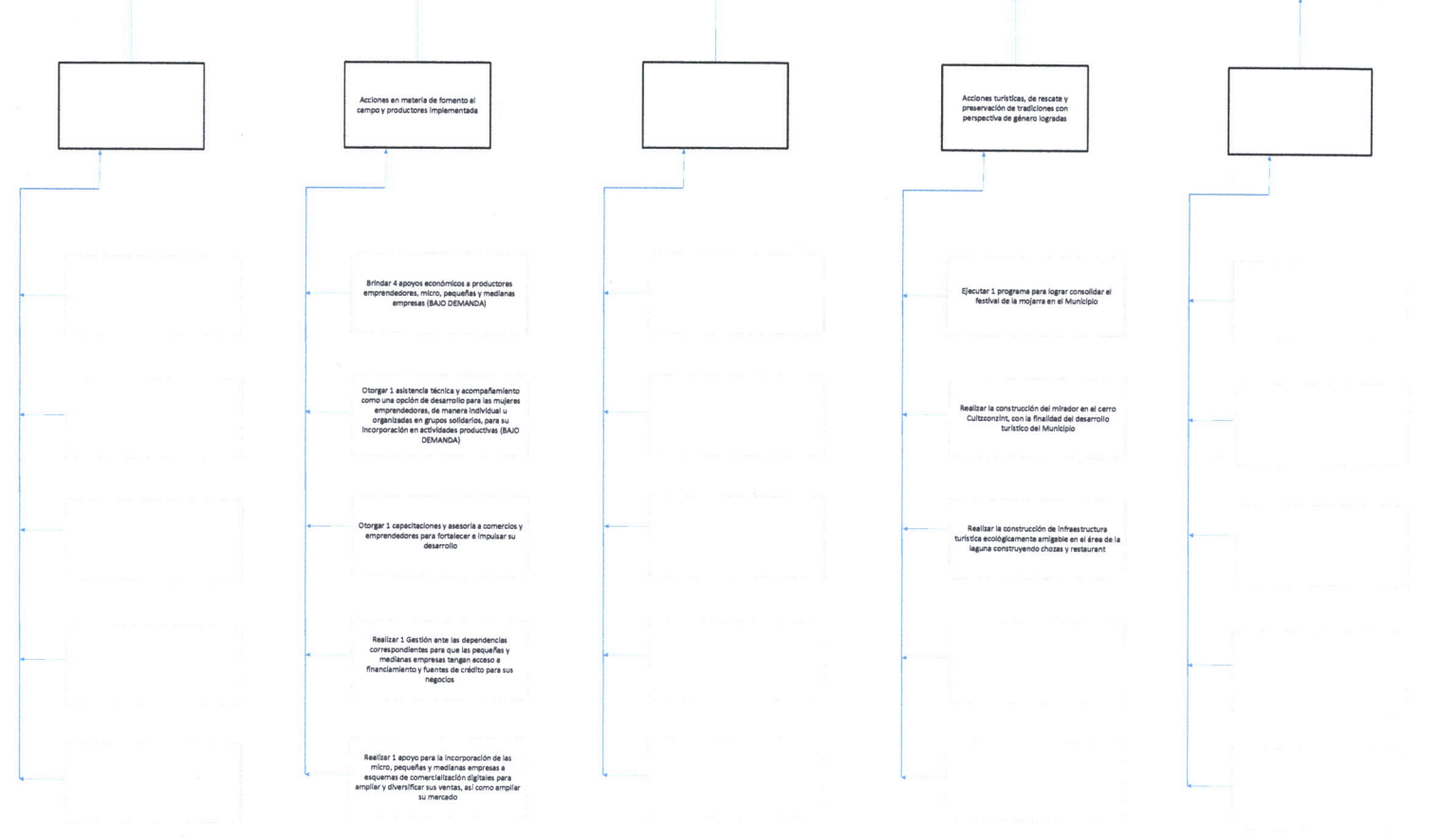

Estrategia para la selección de alternativas.

Explicar brevemente por qué las medidas que constituirán la intervención del PP son las opciones de acción más efectivas para lograr el objetivo deseado, debe guardar relación con el árbol del objetivo, conforme al Manual de Programación. Respondiendo las siguientes preguntas:
¿Cuáles son los mecanismos empleados para la entrega de bienes y servicios a la población objetivo? ¿Han sido efectivos?

Esta entidad fiscalizada con base en la aplicación de la MML-MIR y lo establecido en los Lineamientos de Diseño, Modificación y Eliminación de los Pp de este municipio, determinó que las acciones establecidas en este programa para la prestación de servicios relacionados con la aplicación del gasto hacia actividades administrativas, de fomento recaudatorio, fortalecimiento de capacidades de las personas servidoras públicas permite consolidar mecanismos de Rendición de Cuentas, que generan confianza en la ciudadanía que se traduce en la sencibilización de generar participación ciudadana y la generación de ingresos propios traducidos en mejores servicios a la población.

(Nombre, cargo y firma)
Elaboró
C. Erick Martín Tecuautzín Refugio



(Nombre, cargo y firma)
Revisó
C. Claudia Salazar Reyes



(Nombre, cargo y firma)
Autorizó
C. Gloria Bravo García





Ficha Técnica del Programa presupuestario

3. Alineación del Programa presupuestario a los Instrumentos de Planeación Estratégica

Datos de identificación del Programa Presupuestario (Pp)

Nombre del Municipio:	San Martín Totoltepec
Ejercicio fiscal:	2025
Nombre del Programa presupuestario:	Fomento Económico
Clave del Programa presupuestario:	F-03
Dependencia o Entidad responsable del Pp:	02 Tesorería Municipal

Nivel de objetivo de la MIR	Objetivos de Desarrollo Sostenible (ODS) Agenda 2030		Objetivos con enfoque de perspectiva de género e igualdad
	Objetivos	Metas	
Fin	Contribuir al impulso económico en el Municipio de San Martín Totoltepec mediante el fomento turístico, cultural y productivo que promueva la igualdad entre hombres y mujeres	2. Poner fin al hambre, lograr la seguridad alimentaria y la mejora de la nutrición y promover la agricultura sostenible.	Igualdad Sustantiva: Las personas tendrán acceso al mismo trato y oportunidades para el reconocimiento, goce o ejercicio de los derechos humanos y las libertades fundamentales
Propósito	La población del Municipio de San Martín Totoltepec cuenta con acciones que promueven el fomento económico, cultural y turismo con perspectiva de género	2. Poner fin al hambre, lograr la seguridad alimentaria y la mejora de la nutrición y promover la agricultura sostenible.	Igualdad Sustantiva: Las personas tendrán acceso al mismo trato y oportunidades para el reconocimiento, goce o ejercicio de los derechos humanos y las libertades fundamentales

Alineación al Plan Municipal de Desarrollo

Eje	Eje 2. Municipio con crecimiento sostenible Eje 4. Municipio productivo
Objetivo	Objetivo 1.- Establecer una política de desarrollo económico que fomente el crecimiento y diversificación de las actividades, la creación de nuevos empleos, el mejoramiento de la infraestructura productiva, el emprendimiento y la innovación en San Martín Totoltepec; Objetivo 1.- Promover el desarrollo rural sustentable en el Municipio, mediante la entrega de apoyos, insumos y asesoría técnica a los productores agropecuarios y ganaderos para elevar su productividad y fortalecer su vinculación con los mercados.
Estrategias	Estrategia 1.1.- Crear y consolidar nuevos negocios que reactiven la economía local, mediante apoyos directos, acciones de capacitación y asistencia técnica a emprendedores y negocios. Estrategia 1.3.- Promover la creación de empleo, en coordinación con las empresas, negocios y comercios con presencia en el municipio; Estrategia 1.4.- Impulsar el comercio local y el acceso a nuevos mercados de los productores del municipio. Estrategia 1.1.- Entregar y/o gestionar apoyos y programas para los productores agropecuarios y ganaderos del municipio; Estrategia 1.2.- Brindar capacitaciones y asistencia técnica a productores del municipio para elevar la productividad y tener acceso a financiamiento.
Líneas de Acción	LA 1.1.1 (ODS 8.2, 8.3, 9.2, 9.3, 10.2) Brindar apoyos económicos a emprendedores, micro, pequeñas y medianas empresas; LA 1.1.2 (ODS 8.2, 8.3, 9.2, 9.3, 10.2) Otorgar asistencia técnica y acompañamiento como una opción de desarrollo para las mujeres emprendedoras, de manera individual u organizadas en grupos solidarios, para su incorporación en actividades productivas; LA 1.1.3 (ODS 8.2, 8.3, 9.2, 9.3, 10.2) Otorgar capacitaciones y asesoría a comercios y emprendedores para fortalecer e impulsar su desarrollo; LA 1.1.4 (ODS 8.2, 8.3, 9.2, 9.3, 10.2) Gestionar ante las dependencias correspondientes para que las pequeñas y medianas empresas tengan acceso a financiamiento y fuentes de crédito para sus negocios. LA 1.1.1. (ODS 2.3, 2.4, 7.1, 12.2, 13.2) Gestionar la adquisición de sementales o vientres de ganado de raza para mejorar el ganado local; LA 1.1.2. (ODS 2.3, 2.4, 7.1, 12.2, 13.2) Realizar el apoyo de vacunas para el ganado local; LA 1.1.3. (ODS 2.3, 2.4, 7.1, 12.2, 13.2) Realizar el desazolve de manera anual de los jagüeyes.

Alineación al Plan Estatal de Desarrollo	
Eje	Eje 3 Fortalecimiento del campo e impulso a la economía justa y social
Temática	Campo Poblano/Desarrollo Económico
Objetivo	Mejorar la productividad del medio rural contribuyendo al bienestar de las personas. Mejorar las condiciones económicas y sociales en el estado.
Estrategias	Potencializar al sector primario, con base en las vocaciones productivas regionales Fomentar la productividad y la competitividad en el sector económico como pilares para el desarrollo en las diversas regiones del estado.
Líneas de Acción	<p>2. Impulsar la tecnificación y el equipamiento productivo.</p> <p>3. Facilitar el acceso a insumos productivos para incrementar la productividad.</p> <p>9. Impulsar mecanismos de innovación para el desarrollo rural con un enfoque sostenible.</p> <p>10. Promover la educación financiera en las zonas rurales.</p> <p>1. Impulsar el emprendimiento con responsabilidad social y la sostenibilidad para potenciar las vocaciones productivas regionales.</p> <p>3. Impulsar el posicionamiento de los productos y los servicios locales en cadenas de valor globales para fortalecer la economía local y regional.</p> <p>5. Fortalecer los mecanismos para aumentar la atracción de inversiones en el estado.</p>
Indicadores	PIB Estatal del Sector Primario Valor del PIB real

(Nombre, cargo y firma)
Elaboró
C. Erick Martín Tecuautzin Refugio





GOBIERNO DE
SAN MARTÍN
TOTOLTEPEC, PUE.
CONTRALORÍA MUNICIPAL
2024-2027

(Nombre, cargo y firma)
Revisó
C. Claudia Salazar Reyes



GOBIERNO DE
SAN MARTÍN
TOTOLTEPEC, PUE.
TESORERÍA MUNICIPAL
2024-2027

(Nombre, cargo y firma)
Autorizó
C. Gloria Bravo García

GOBIERNO DE
SAN MARTÍN
TOTOLTEPEC, PUE.
PRESIDENCIA MUNICIPAL
2024-2027

ACTIVIDADES (COMPONENTE 2)	1.8	Realizar 1 apoyo de vacunas para el ganado local	No aplica	Reportes de actividades de los responsables de ejecución del Programa e Informe Anual de Gobierno	Actualización de las Reglas de Operación de los Fondos Federales para la Priorización de Recursos de Ramo 33, en caso de que el Programa considere el ejercicio del Ramo, Delimitación de ZAP, Actualizaciones del Presupuesto de Egresos, Ministraciones de Ramo 33 y Participaciones desfasadas de calendario, Contingencias por desastres naturales y otras, Conflictos sociales y Actualizaciones y recortes a nivel macro
	1.9	Realizar 1 desazolve de manera anual de los jagueyes	No aplica	Reportes de actividades de los responsables de ejecución del Programa e Informe Anual de Gobierno	Actualización de las Reglas de Operación de los Fondos Federales para la Priorización de Recursos de Ramo 33, en caso de que el Programa considere el ejercicio del Ramo, Delimitación de ZAP, Actualizaciones del Presupuesto de Egresos, Ministraciones de Ramo 33 y Participaciones desfasadas de calendario, Contingencias por desastres naturales y otras, Conflictos sociales y Actualizaciones y recortes a nivel macro
	1.10	Realizar 1 Identificación a la población total de ganado bovino, ovino y porcino con el objetivo de crear un programa de mejora de las razas en la región	No aplica	Reportes de actividades de los responsables de ejecución del Programa e Informe Anual de Gobierno	Actualización de las Reglas de Operación de los Fondos Federales para la Priorización de Recursos de Ramo 33, en caso de que el Programa considere el ejercicio del Ramo, Delimitación de ZAP, Actualizaciones del Presupuesto de Egresos, Ministraciones de Ramo 33 y Participaciones desfasadas de calendario, Contingencias por desastres naturales y otras, Conflictos sociales y Actualizaciones y recortes a nivel macro
	1.11	Realizar 1 capacitación para los productores de productos de la región	No aplica	Reportes de actividades de los responsables de ejecución del Programa e Informe Anual de Gobierno	Actualización de las Reglas de Operación de los Fondos Federales para la Priorización de Recursos de Ramo 33, en caso de que el Programa considere el ejercicio del Ramo, Delimitación de ZAP, Actualizaciones del Presupuesto de Egresos, Ministraciones de Ramo 33 y Participaciones desfasadas de calendario, Contingencias por desastres naturales y otras, Conflictos sociales y Actualizaciones y recortes a nivel macro
	2.1	Ejecutar 1 programa para lograr consolidar el festival de la mojarra en el Municipio	No aplica	Reportes de actividades de los responsables de ejecución del Programa e Informe Anual de Gobierno	Actualización de las Reglas de Operación de los Fondos Federales para la Priorización de Recursos de Ramo 33, en caso de que el Programa considere el ejercicio del Ramo, Delimitación de ZAP, Actualizaciones del Presupuesto de Egresos, Ministraciones de Ramo 33 y Participaciones desfasadas de calendario, Contingencias por desastres naturales y otras, Conflictos sociales y Actualizaciones y recortes a nivel macro
	2.2	Realizar la construcción del mirador en el cerro Cuitzcozint, con la finalidad del desarrollo turístico del Municipio	No aplica	Reportes de actividades de los responsables de ejecución del Programa e Informe Anual de Gobierno	Actualización de las Reglas de Operación de los Fondos Federales para la Priorización de Recursos de Ramo 33, en caso de que el Programa considere el ejercicio del Ramo, Delimitación de ZAP, Actualizaciones del Presupuesto de Egresos, Ministraciones de Ramo 33 y Participaciones desfasadas de calendario, Contingencias por desastres naturales y otras, Conflictos sociales y Actualizaciones y recortes a nivel macro
	2.3	Realizar la construcción de infraestructura turística ecológicamente amigable en el área de la laguna construyendo chozas y restaurant	No aplica	Reportes de actividades de los responsables de ejecución del Programa e Informe Anual de Gobierno	Actualización de las Reglas de Operación de los Fondos Federales para la Priorización de Recursos de Ramo 33, en caso de que el Programa considere el ejercicio del Ramo, Delimitación de ZAP, Actualizaciones del Presupuesto de Egresos, Ministraciones de Ramo 33 y Participaciones desfasadas de calendario, Contingencias por desastres naturales y otras, Conflictos sociales y Actualizaciones y recortes a nivel macro
	2.4				
	2.5				

ACTIVIDADES (COMPONENTE 3)	2.6				
	2.7				
	3.1				
	3.2				
	3.3				
	3.4				
ACTIVIDADES (COMPONENTE 4)	3.5				
	4.1				
	4.2				
	4.3				
	4.4				
ACTIVIDADES (COMPONENTE 5)	4.5				
	5.1				
	5.2				
	5.3				
	5.4				
	5.5				

	Aprobado:	Modificado:	Devengado:	Ejercido:
Costo Total del Programa	\$ 400,000.00	\$ 661,462.65	\$ 644,360.65	\$ 644,360.65

Fuente de Financiamiento									
	Participaciones	Especificar:			Especificar:			Especificar:	Especificar:
1.6 Recursos Estatales;									
Monto Especifico (de la Fuente de Financiamiento)	\$ 400,000.00				\$ -				\$ -

Clasificación Administrativa	Clasificación Funcional y Programática			
	Finalidad	Función	Subfunción	Programa presupuestario (letra mayúscula)
3.0.0.0.0 SECTOR PÚBLICO MUNICIPAL 3.1.0.0.0 SECTOR PÚBLICO NO FINANCIERO 3.1.1.0.0 GOBIERNO GENERAL MUNICIPAL 3.1.1.1.0 Gobierno Municipal	3. Desarrollo económico	3.1 Asuntos Económicos, Comerciales y Laborales en General	3.1.1 Asuntos Económicos y Comerciales en General	F

(Nombre, cargo y firma)
Elaboró
C. Erick Martín Tecuautzin Refugio





GOBIERNO DE
SAN MARTÍN
TOTOLTEPEC, PUE.
CONTRALORÍA MUNICIPAL
2024-2027

(Nombre, cargo y firma)
Revisó
C. Claudia Salazar Reyes



GOBIERNO DE
SAN MARTÍN
TOTOLTEPEC, PUE.
TESORERÍA MUNICIPAL
2024-2027

(Nombre, cargo y firma)
Autorizó
C. Gloria Bravo García

GOBIERNO DE
SAN MARTÍN
TOTOLTEPEC, PUE.
PRESIDENCIA MUNICIPAL
2024-2027



Ficha Técnica del Programa presupuestario

FIN

Ficha Técnica de Seguimiento de Indicadores (FTSI)

Nombre del Municipio:	San Martín Totoltepec					
Resumen Narrativo de la MIR:	Contribuir al impulso económico en el Municipio de San Martín Totoltepec mediante el fomento turístico, cultural y productivo que promueva la igualdad entre hombres y mujeres					
Datos de Identificación del Programa Institucional						
Programa Presupuestario:	Fomento Económico					
Dependencia o Entidad responsable del Pp:	02 Tesorería Municipal					
Datos de Identificación del Indicador						
Nombre del indicador:	Porcentaje de acciones fomento turístico y productivo implementados			Tipo de indicador:	Estratégicos	
Descripción ¿qué mide el indicador?:	Este indicador mide el cumplimiento de acciones productivas y turísticas			Dimensión del indicador:	Eficacia	
Unidad de medida:	Acciones			Unidad Responsable del indicador de FIN:	02 Tesorería Municipal	
Método de cálculo o Fórmula del indicador:	(v1/v2)*100	Algoritmo	Numerador (Variable 1)	17		
			Denominador (Variable 2)	17		
Medios de verificación de las variables						
Numerador (Variable 1)	Número de acciones implementados que fomenten el desarrollo económico del municipio					
Denominador (Variable 2)	Total de acciones considerados que impacten en el desarrollo económico del Municipio					
Características del indicador	Claridad	Relevancia	Economía	Monitoreable	Adecuado	Aporte marginal
	X	X	X	X	X	X
Justificación del cumplimiento de las características CREMAA	La integración del indicador no da lugar a interpretaciones	Refleja la dimensión a medir	La información generada a medir está disponible a costo razonable	Sujeto a verificación independiente	Aporta base para evaluar el indicador	Solo cuenta con indicador para medir este nivel

Ficha Técnica del Programa presupuestario

FIN

Ficha Técnica de Seguimiento de Indicadores (FTSI)

Determinación de Metas

Línea base	Valor	Año	Periodicidad:	Mensual		
	2	2024	Sentido del indicador:	Ascendente	Comportamiento del indicador:	Ascendente
Metas Anuales						
Ejercicio fiscal:	2025	2026	2027	Acumulada (metas de la Administración)	Observaciones y/o comentarios	
Programada	17			17	se logra el 58.82 % toda vez que es una meta de resultado constante por ser prestación de servicio y que lo establecido en este nivel es bajo demanda	
Realizada	4			4		

Programación de Metas subanuales

Metas	1er Trimestre			2do Trimestre			3ro Trimestre			4to Trimestre			Meta Anual (acumulada)
	Ene	Feb	Mar	Abr	May	Jun	Jul	Ago	Sep	Oct	Nov	Dic	
Programada (Variable 1)	0	1	3	0	1	5	0	0	4	1	1	1	17
Programada (Variable 2)	0	1	3	0	1	5	0	0	4	1	1	1	17
Realizado (Variable 1)	0	1	3	0	1	5							10
Realizado (Variable 2)	0	1	3	0	1	5							10

Parámetros de semaforización	Menor a 80%	Crítico	Mayor o igual a 80% y menor a 90%	En riesgo	Mayor o igual a 90% y Menor o igual a 110%	Aceptable	Mayor a 110% y menor o igual 120%	En riesgo	Mayor a 120%	Crítico	Cumplimiento del indicador (Realizado entre lo programado)	58.82%
------------------------------	-------------	---------	-----------------------------------	-----------	--	-----------	-----------------------------------	-----------	--------------	---------	---	--------

Explicaciones y causas de las variaciones al Incumplimiento de la programación	PARA EL PERIODO QUE SE REPORTA SE HA ATENDIDO ESTE INDICADOR CONFORME A LO PROGRAMADO, RESULTANDO EN EL 58.82 % CORRESPONDIENTE AL SEGUNDO TRIMESTRE, CON UN EJERCICIO PRESUPUESTAL DEL 97% QUE ACUMULATIVAMENTE ES RAZONABLE CON EL EJERCICIO DE RECURSOS, CONSIDERANDO QUE LA EVALUACIÓN DE ESTE NIVEL SE ENCUENTRA PROGRAMADA DE MANERA ANUAL
--	--

(Nombre, cargo y firma)
Elaboró
C. Erick Martín Tecuautzín Refugio



(Nombre, cargo y firma)
Revisó
C. Claudia Salazar Reyes



(Nombre, cargo y firma)
Autorizó
C. Gloria Bravo García





Ficha Técnica del Programa presupuestario

PROPÓSITO

Ficha Técnica de Seguimiento de Indicadores (FTSI)

Nombre del Municipio:	San Martín Totoltepec
Resumen Narrativo de la MIR:	La población del Municipio de San Martín Totoltepec cuenta con acciones que promueven el fomento económico, cultural y turismo con perspectiva de género
Datos de Identificación del Programa Institucional	
Programa Presupuestario:	Fomento Económico
Dependencia o Entidad responsable del Pp:	02 Tesorería Municipal

Datos de Identificación del Indicador				
Nombre del indicador:	Porcentaje de población que se beneficia con acciones de fomento económico y turismo con perspectiva de género	Tipo de indicador:	Estratégicos	
Descripción ¿qué mide el indicador?	Este indicador mide el cumplimiento de las acciones programadas en cuanto al campo y al turismo	Dimensión del indicador:	Eficacia	
Unidad de medida:	Habitantes	Unidad Responsable del indicador de PROPÓSITO:	02 Tesorería Municipal	
Método de cálculo o Fórmula del Indicador:	$(v1/v2)*100$	Algoritmo	Numerador (Variable 1)	692
			Denominador (Variable 2)	692
Medios de verificación de las variables				
Numerador (Variable 1)	Población beneficiada con acciones de fomento económico y turismo con perspectiva de género			
Denominador (Variable 2)	Total de población del municipio			

Características del indicador	Claridad	Relevancia	Economía	Monitoreable	Adecuado	Aporte marginal
	X	X	X	X	X	X
Justificación del cumplimiento de las características CREMAA	La integración del indicador no da lugar a interpretaciones	Refleja la dimensión a medir	La información generada a medir está disponible a costo razonable	Sujeto a verificación independiente	Aporta base para evaluar el indicador	Solo cuenta con indicador para medir este nivel



Ficha Técnica del Programa presupuestario

PROPÓSITO

Ficha Técnica de Seguimiento de Indicadores (FTSI)

Determinación de Metas						
Línea base	Valor	Año	Periodicidad:	Anual		
	692	2024	Sentido del indicador:	Ascendente	Comportamiento del indicador:	Regular
Metas Anuales						
Ejercicio fiscal:	2025	2026	2027	Acumulada (metas de la Administración)	Observaciones y/o comentarios	
Programada	692			692	se logra el 43.35 % toda vez que es una meta de resultado constante por ser prestación de servicio y que lo establecido en este nivel es bajo demanda	
Realizada	150			150		



Programación de Metas subanuales													
Metas	1er Trimestre			2do Trimestre			3ro Trimestre			4to Trimestre			Meta Anual (acumulada)
	Ene	Feb	Mar	Abr	May	Jun	Jul	Ago	Sep	Oct	Nov	Dic	
Programada (Variable 1)												692	692
Programada (Variable 2)												692	692
Realizado (Variable 1)			150			150							300
Realizado (Variable 2)			150			150							300

Parámetros de semaforización	Menor a 80%	Crítico	Mayor o igual a 80% y menor a 90%	En riesgo	Mayor o igual a 90% y Menor o igual a 110%	Aceptable	Mayor a 110% y menor o igual 120%	En riesgo	Mayor a 120%	Crítico	Cumplimiento del indicador (Realizado entre lo programado)	43.35%
------------------------------	-------------	---------	-----------------------------------	-----------	--	-----------	-----------------------------------	-----------	--------------	---------	---	--------

Explicaciones y causas de las variaciones al incumplimiento de la programación

PARA EL PERIODO QUE SE REPORTA SE HA ATENDIDO ESTE INDICADOR CONFORME A LO PROGRAMADO, RESULTANDO EN EL 43.35% CORRESPONDIENTE AL SEGUNDO TRIMESTRE, CON UN EJERCICIO PRESUPUESTAL DEL 97% QUE ACUMULATIVAMENTE ES RAZONABLE CON EL EJERCICIO DE RECURSOS, CONSIDERANDO QUE LA EVALUACIÓN DE ESTE NIVEL SE ENCUENTRA PROGRAMADA DE MANERA ANUAL

(Nombre, cargo y firma)
Elaboró
C. Erick Martín Tecuautzin Refugio

(Nombre, cargo y firma)
Revisó
C. Claudia Salazar Reyes



(Nombre, cargo y firma)
Autorizó
C. Gloria Bravo García





Ficha Técnica de Seguimiento de Indicadores

Reporte:

Segundo Trimestre

COMPONENTE 1

Ficha Técnica de Seguimiento de Indicadores (FTSI)

Nombre del Municipio:	San Martín Totoltepec
Resumen Narrativo de la MIR:	Acciones en materia de fomento al campo y productores implementada
Datos de Identificación del Programa Institucional	
Programa Presupuestario:	Fomento Económico
Unidad responsable:	02 Tesorería Municipal

Datos de Identificación del Indicador			
Nombre del indicador:	Porcentaje de acciones en materia de fomento al campo y productores con enfoque de género	Tipo de indicador:	Estratégicos
Descripción ¿qué mide el indicador?	Este indicador mide el cumplimiento de las acciones en cuanto al fomento al campo	Dimensión del indicador:	Eficacia
Unidad de medida:	Acciones	Unidad Responsable del indicador del Componente 1:	02 Tesorería Municipal
Método de cálculo o Fórmula del Indicador:	$(N1/N2)*100$	Algoritmo	Numerador (Variable 1) Denominador (Variable 2)
			14 14
Medio de verificación de las variables			
Numerador (Variable 1)	Número de acciones en materia de fomento al campo y productores con enfoque de género		
Numerador (Variable 2)	Total de acciones en materia de fomento al campo programadas		

Características del indicador	Claridad	Relevancia	Economía	Monitoreable	Adecuado	Aporte marginal
	X	X	X	X	X	X
Justificación del cumplimiento de las características CREMAA	La integración del indicador no da lugar a interpretaciones	Refleja la dimensión a medir	La información generada a medir está disponible a costo razonable	Sujeto a verificación independiente	Aporta base para evaluar el indicador	Solo cuenta con indicador para medir este nivel

Determinación de Metas						
Línea base	Valor	Año	Periodicidad:	Mensual		
	1	2024	Sentido del indicador:	Ascendente	Comportamiento del indicador:	Ascendente
Metas Anuales						
Ejercicio fiscal:	2025	2026	2027	Acumulada	Observaciones y/o comentarios	
Programada	14			14	se logra el 71.43 % toda vez que es una meta de resultado constante por ser prestación de servicio y que lo establecido en este nivel es bajo demanda	
Realizada	4			4		

COMPONENTE 2

Ficha Técnica de Seguimiento de Indicadores (FTSI)

Nombre del Municipio:	San Martín Totoltepec		
Resumen Narrativo de la MIR:	Acciones turísticas, de rescate y preservación de tradiciones con perspectiva de género logradas		
Datos de Identificación del Programa Institucional			
Programa Presupuestario:	Fomento Económico		
Unidad responsable:	02 Tesorería Municipal		

Datos de Identificación del Indicador				
Nombre del indicador:	Porcentaje de acciones turísticas de rescate y preservación de tradiciones con enfoque de género		Tipo de indicador:	Estratégicos
Descripción ¿qué mide el indicador?	Este indicador mide el cumplimiento de las acciones en cuanto a turismo		Dimensión del indicador:	Eficacia
Unidad de medida:	Acciones		Unidad Responsable del indicador del Componente 2:	02 Tesorería Municipal
Método de cálculo o Fórmula del Indicador:	($\sqrt{1/2}$)*100	Algoritmo	Numerador (Variable 1)	3
			Denominador (Variable 2)	3
Medio de verificación de las variables				
Numerador (Variable 1)	Número de acciones turísticas de rescate y preservación de tradiciones con enfoque de género			
Numerador (Variable 2)	Total de acciones turísticas programadas			

Características del indicador	Claridad	Relevancia	Economía	Monitoreable	Adecuado	Aporte marginal
	X	X	X	X	X	X
Justificación del cumplimiento de las características CREMAA	La integración del indicador no da lugar a interpretaciones	Refleja la dimensión a medir	La información generada a medir está disponible a costo razonable	Sujeto a verificación independiente	Aporta base para evaluar el indicador	Solo cuenta con indicador para medir este nivel

Determinación de Metas						
Línea base	Valor	Año	Periodicidad:	Anual		
	1	2024	Sentido del indicador:	Ascendente	Comportamiento del indicador:	Ascendente
Metas Anuales						
Ejercicio fiscal:	2025	2026	2027	Acumulada	Observaciones y/o comentarios	
Programada	3			3	se logra el 0 % toda vez que es una meta de resultado constante por ser prestación de servicio y que lo establecido en este nivel es bajo demanda	
Realizada	0			0		

Programación de Metas subanuales

Metas	1er Trimestre			2do Trimestre			3ro Trimestre			4to Trimestre			Meta acumulada
	Ene	Feb	Mar	Abr	May	Jun	Jul	Ago	Sep	Oct	Nov	Dic	
Programada (Variable 1)									3				3
Programada (Variable 2)									3				3
Realizado (Variable 1)			0										0
Realizado (Variable 2)			0										0
Parámetros de semaforización	Menor a 80%	Crítico	Mayor o igual a 80% y menor a 90%	En riesgo	Mayor o igual a 90% y Menor o igual a 110%	Aceptable	Mayor a 110% y menor o igual 120%	En riesgo	Mayor a 120%	Crítico	Cumplimiento del indicador (Realizado entre lo programado)		0.00%

Actividades

Resumen Narrativo	Unidad de medida	1er Trimestre			2do Trimestre			3ro Trimestre			4to Trimestre			Meta acumulada
		Ene	Feb	Mar	Abr	May	Jun	Jul	Ago	Sep	Oct	Nov	Dic	
1.- Ejecutar 1 programa para lograr consolidar el festival de la mojarra en el Municipio	Gestión	Progr.								1				1
		Real.												0
2.- Realizar la construcción del mirador en el cerro Cuitzcozint, con la finalidad del desarrollo turístico del Municipio	Obra o acción	Progr.								1				1
		Real.												0
3.- Realizar la construcción de infraestructura turística ecológicamente amigable en el área de la laguna construyendo chozas y restaurant	Obra o acción	Progr.								1				1
		Real.												0
4.-		Progr.												0
		Real.												0
5.-		Progr.												0
		Real.												0

Explicaciones y causas de las variaciones al incumplimiento de la programación

PARA EL PERIODO QUE SE REPORTA SE HA ATENDIDO ESTE INDICADOR CONFORME A LO PROGRAMADO, RESULTANDO EN EL 0% CORRESPONDIENTE AL SEGUNDO TRIMESTRE, CON UN EJERCICIO PRESUPUESTAL DEL 97% QUE ACUMULATIVAMENTE ES RAZONABLE CON EL EJERCICIO DE RECURSOS, CONSIDERANDO QUE LA EVALUACIÓN DE ESTE NIVEL SE ENCUENTRA PROGRAMADA DE MANERA ANUAL

(Nombre, cargo y firma)
Elaboró
C. Erick Martín Tecuautzín Refugio



(Nombre, cargo y firma)
Revisó
C. Claudia Salazar Reyes



(Nombre, cargo y firma)
Autorizó
C. Gloria Bravo García



	2	Acciones turísticas, de rescate y preservación de tradiciones con perspectiva de género logradas	Porcentaje de acciones turísticas de rescate y preservación de tradiciones con enfoque de género	Reportes de actividades de los responsables de ejecución del Programa e Informe Anual de Gobierno	Actualización de las Reglas de Operación de los Fondos Federales para la Priorización de Recursos de Ramo 33, en caso de que el Programa considere el ejercicio del Ramo, Delimitación de ZAP, Actualizaciones del Presupuesto de Egresos, Ministraciones de Ramo 33 y Participaciones desfasadas de calendario, Contingencias por desastres naturales y otras, Conflictos sociales y Actualizaciones y recortes a nivel macro
	3				
	4				
	5				

ACTIVIDADES (COMPONENTE 1)	1.1	Brindar 4 apoyos económicos a productores emprendedores, micro, pequeñas y medianas empresas (BAJO DEMANDA)	No aplica	Reportes de actividades de los responsables de ejecución del Programa e Informe Anual de Gobierno	Actualización de las Reglas de Operación de los Fondos Federales para la Priorización de Recursos de Ramo 33, en caso de que el Programa considere el ejercicio del Ramo, Delimitación de ZAP, Actualizaciones del Presupuesto de Egresos, Ministraciones de Ramo 33 y Participaciones desfasadas de calendario, Contingencias por desastres naturales y otras, Conflictos sociales y Actualizaciones y recortes a nivel macro
	1.2	Otorgar 1 asistencia técnica y acompañamiento como una opción de desarrollo para las mujeres emprendedoras, de manera individual u organizadas en grupos solidarios, para su incorporación en actividades productivas (BAJO DEMANDA)	No aplica	Reportes de actividades de los responsables de ejecución del Programa e Informe Anual de Gobierno	Actualización de las Reglas de Operación de los Fondos Federales para la Priorización de Recursos de Ramo 33, en caso de que el Programa considere el ejercicio del Ramo, Delimitación de ZAP, Actualizaciones del Presupuesto de Egresos, Ministraciones de Ramo 33 y Participaciones desfasadas de calendario, Contingencias por desastres naturales y otras, Conflictos sociales y Actualizaciones y recortes a nivel macro
	1.3	Otorgar 1 capacitaciones y asesoría a comercios y emprendedores para fortalecer e impulsar su desarrollo	No aplica	Reportes de actividades de los responsables de ejecución del Programa e Informe Anual de Gobierno	Actualización de las Reglas de Operación de los Fondos Federales para la Priorización de Recursos de Ramo 33, en caso de que el Programa considere el ejercicio del Ramo, Delimitación de ZAP, Actualizaciones del Presupuesto de Egresos, Ministraciones de Ramo 33 y Participaciones desfasadas de calendario, Contingencias por desastres naturales y otras, Conflictos sociales y Actualizaciones y recortes a nivel macro
	1.4	Realizar 1 Gestión ante las dependencias correspondientes para que las pequeñas y medianas empresas tengan acceso a financiamiento y fuentes de crédito para sus negocios	No aplica	Reportes de actividades de los responsables de ejecución del Programa e Informe Anual de Gobierno	Actualización de las Reglas de Operación de los Fondos Federales para la Priorización de Recursos de Ramo 33, en caso de que el Programa considere el ejercicio del Ramo, Delimitación de ZAP, Actualizaciones del Presupuesto de Egresos, Ministraciones de Ramo 33 y Participaciones desfasadas de calendario, Contingencias por desastres naturales y otras, Conflictos sociales y Actualizaciones y recortes a nivel macro
	1.5	Realizar 1 apoyo para la incorporación de las micro, pequeñas y medianas empresas a esquemas de comercialización digitales para ampliar y diversificar sus ventas, así como ampliar su mercado	No aplica	Reportes de actividades de los responsables de ejecución del Programa e Informe Anual de Gobierno	Actualización de las Reglas de Operación de los Fondos Federales para la Priorización de Recursos de Ramo 33, en caso de que el Programa considere el ejercicio del Ramo, Delimitación de ZAP, Actualizaciones del Presupuesto de Egresos, Ministraciones de Ramo 33 y Participaciones desfasadas de calendario, Contingencias por desastres naturales y otras, Conflictos sociales y Actualizaciones y recortes a nivel macro
	1.6	Realizar 1 feria de productores, transformadores y comerciantes locales	No aplica	Reportes de actividades de los responsables de ejecución del Programa e Informe Anual de Gobierno	Actualización de las Reglas de Operación de los Fondos Federales para la Priorización de Recursos de Ramo 33, en caso de que el Programa considere el ejercicio del Ramo, Delimitación de ZAP, Actualizaciones del Presupuesto de Egresos, Ministraciones de Ramo 33 y Participaciones desfasadas de calendario, Contingencias por desastres naturales y otras, Conflictos sociales y Actualizaciones y recortes a nivel macro
	1.7	Realizar 1 Gestión para la adquisición de sementales o vientres de ganado de raza para mejorar el ganado local	No aplica	Reportes de actividades de los responsables de ejecución del Programa e Informe Anual de Gobierno	Actualización de las Reglas de Operación de los Fondos Federales para la Priorización de Recursos de Ramo 33, en caso de que el Programa considere el ejercicio del Ramo, Delimitación de ZAP, Actualizaciones del Presupuesto de Egresos, Ministraciones de Ramo 33 y Participaciones desfasadas de calendario, Contingencias por desastres naturales y otras, Conflictos sociales y Actualizaciones y recortes a nivel macro

ACTIVIDADES (COMPONENTE 2)	1.8	Realizar 1 apoyo de vacunas para el ganado local	No aplica	Reportes de actividades de los responsables de ejecución del Programa e Informe Anual de Gobierno	Actualización de las Reglas de Operación de los Fondos Federales para la Priorización de Recursos de Ramo 33, en caso de que el Programa considere el ejercicio del Ramo, Delimitación de ZAP, Actualizaciones del Presupuesto de Egresos, Ministraciones de Ramo 33 y Participaciones desfasadas de calendario, Contingencias por desastres naturales y otras, Conflictos sociales y Actualizaciones y recortes a nivel macro
	1.9	Realizar 1 desazolve de manera anual de los jagueyes	No aplica	Reportes de actividades de los responsables de ejecución del Programa e Informe Anual de Gobierno	Actualización de las Reglas de Operación de los Fondos Federales para la Priorización de Recursos de Ramo 33, en caso de que el Programa considere el ejercicio del Ramo, Delimitación de ZAP, Actualizaciones del Presupuesto de Egresos, Ministraciones de Ramo 33 y Participaciones desfasadas de calendario, Contingencias por desastres naturales y otras, Conflictos sociales y Actualizaciones y recortes a nivel macro
	1.10	Realizar 1 Identificación a la población total de ganado bovino, ovino y porcino con el objetivo de crear un programa de mejora de las razas en la región	No aplica	Reportes de actividades de los responsables de ejecución del Programa e Informe Anual de Gobierno	Actualización de las Reglas de Operación de los Fondos Federales para la Priorización de Recursos de Ramo 33, en caso de que el Programa considere el ejercicio del Ramo, Delimitación de ZAP, Actualizaciones del Presupuesto de Egresos, Ministraciones de Ramo 33 y Participaciones desfasadas de calendario, Contingencias por desastres naturales y otras, Conflictos sociales y Actualizaciones y recortes a nivel macro
	1.11	Realizar 1 capacitación para los productores de productos de la región	No aplica	Reportes de actividades de los responsables de ejecución del Programa e Informe Anual de Gobierno	Actualización de las Reglas de Operación de los Fondos Federales para la Priorización de Recursos de Ramo 33, en caso de que el Programa considere el ejercicio del Ramo, Delimitación de ZAP, Actualizaciones del Presupuesto de Egresos, Ministraciones de Ramo 33 y Participaciones desfasadas de calendario, Contingencias por desastres naturales y otras, Conflictos sociales y Actualizaciones y recortes a nivel macro
	2.1	Ejecutar 1 programa para lograr consolidar el festival de la mojarra en el Municipio	No aplica	Reportes de actividades de los responsables de ejecución del Programa e Informe Anual de Gobierno	Actualización de las Reglas de Operación de los Fondos Federales para la Priorización de Recursos de Ramo 33, en caso de que el Programa considere el ejercicio del Ramo, Delimitación de ZAP, Actualizaciones del Presupuesto de Egresos, Ministraciones de Ramo 33 y Participaciones desfasadas de calendario, Contingencias por desastres naturales y otras, Conflictos sociales y Actualizaciones y recortes a nivel macro
	2.2	Realizar la construcción del mirador en el cerro Cuitzcozint, con la finalidad del desarrollo turístico del Municipio	No aplica	Reportes de actividades de los responsables de ejecución del Programa e Informe Anual de Gobierno	Actualización de las Reglas de Operación de los Fondos Federales para la Priorización de Recursos de Ramo 33, en caso de que el Programa considere el ejercicio del Ramo, Delimitación de ZAP, Actualizaciones del Presupuesto de Egresos, Ministraciones de Ramo 33 y Participaciones desfasadas de calendario, Contingencias por desastres naturales y otras, Conflictos sociales y Actualizaciones y recortes a nivel macro
	2.3	Realizar la construcción de infraestructura turística ecológicamente amigable en el área de la laguna construyendo chozas y restaurant	No aplica	Reportes de actividades de los responsables de ejecución del Programa e Informe Anual de Gobierno	Actualización de las Reglas de Operación de los Fondos Federales para la Priorización de Recursos de Ramo 33, en caso de que el Programa considere el ejercicio del Ramo, Delimitación de ZAP, Actualizaciones del Presupuesto de Egresos, Ministraciones de Ramo 33 y Participaciones desfasadas de calendario, Contingencias por desastres naturales y otras, Conflictos sociales y Actualizaciones y recortes a nivel macro
	2.4				
	2.5				



ACTIVIDADES (COMPONENTE 3)	2.6				
	2.7				
	3.1				
	3.2				
	3.3				
ACTIVIDADES (COMPONENTE 4)	3.4				
	3.5				
	4.1				
	4.2				
	4.3				
ACTIVIDADES (COMPONENTE 5)	4.4				
	4.5				
	5.1				
	5.2				
	5.3				
	5.4				
	5.5				

	Aprobado:	Modificado:	Devengado:	Ejercido
Costo Total del Programa	\$ 400,000.00	\$ 661,462.65	\$ 644,360.65	\$ 644,360.65

Fuente de Financiamiento									
	Participaciones	Especificar:			Especificar:			Especificar:	
1.6 Recursos Estatales;									
Monto Especifico (de la Fuente de Financiamiento)	\$ 400,000.00				\$ -			\$ -	



Clasificación Administrativa	Clasificación Funcional y Programática			
	Finalidad	Función	Subfunción	Programa presupuestario (letra mayúscula)
3.0.0.0 SECTOR PÚBLICO MUNICIPAL 3.1.0.0 SECTOR PÚBLICO NO FINANCIERO 3.1.1.0.0 GOBIERNO GENERAL MUNICIPAL 3.1.1.1.0 Gobierno Municipal	3. Desarrollo económico	3.1 Asuntos Económicos, Comerciales y Laborales en General	3.1.1 Asuntos Económicos y Comerciales en General	F

(Nombre, cargo y firma)
Elaboró
C. Erick Martín Tecuautzin Refugio



GOBIERNO DE
SAN MARTÍN
TOTOLTEPEC, PUE.
CONTRALORÍA MUNICIPAL
2024-2027

(Nombre, cargo y firma)
Revisó
C. Claudia Salazar Reyes

GOBIERNO DE
SAN MARTÍN
TOTOLTEPEC, PUE.
TESORERÍA MUNICIPAL
2024-2027

(Nombre, cargo y firma)
Autorizó
C. Gloria Bravo García

GOBIERNO DE
SAN MARTÍN
TOTOLTEPEC, PUE.
PRESIDENCIA MUNICIPAL
2024-2027



Ficha Técnica del Programa presupuestario

FIN

Ficha Técnica de Seguimiento de Indicadores (FTSI)

Nombre del Municipio:	San Martín Totoltepec
Resumen Narrativo de la MIR:	Contribuir al impulso económico en el Municipio de San Martín Totoltepec mediante el fomento turístico, cultural y productivo que promueva la igualdad entre hombres y mujeres
Datos de Identificación del Programa Institucional	
Programa Presupuestario:	Fomento Económico
Dependencia o Entidad responsable del Pp:	02 Tesorería Municipal

Datos de Identificación del Indicador				
Nombre del Indicador:	Porcentaje de acciones fomento turístico y productivo implementados	Tipo de Indicador:	Estratégicos	
Descripción ¿qué mide el indicador?	Este indicador mide el cumplimiento de acciones productivas y turísticas	Dimensión del Indicador:	Eficacia	
Unidad de medida:	Acciones	Unidad Responsable del Indicador de FIN:	02 Tesorería Municipal	
Método de cálculo o Fórmula del Indicador:	(v1/v2)*100	Algoritmo	Numerador (Variable 1)	17
			Denominador (Variable 2)	17
Medios de verificación de las variables				
Numerador (Variable 1)	Número de acciones implementados que fomenten el desarrollo económico del municipio			
Denominador (Variable 2)	Total de acciones considerados que impacten en el desarrollo económico del Municipio			

Características del Indicador	Claridad	Relevancia	Economía	Monitoreable	Adecuado	Aporte marginal
	X	X	X	X	X	X
Justificación del cumplimiento de las características CREMAA	La integración del indicador no da lugar a interpretaciones	Refleja la dimensión a medir	La información generada a medir está disponible a costo razonable	Sujeto a verificación independiente	Aporta base para evaluar el indicador	Solo cuenta con indicador para medir este nivel



Ficha Técnica del Programa presupuestario

FIN

Ficha Técnica de Seguimiento de Indicadores (FTSI)

Determinación de Metas						
Línea base	Valor	Año	Periodicidad:	Mensual		
	2	2024	Sentido del indicador:	Ascendente	Comportamiento del indicador:	Ascendente
Metas Anuales						
Ejercicio fiscal:	2025	2026	2027	Acumulada (metas de la Administración)	Observaciones y/o comentarios	
Programada	17			17	se logra el 58.82 % toda vez que es una meta de resultado constante por ser prestación de servicio y que lo establecido en este nivel es bajo demanda	
Realizada	4			4		

Metas	1er Trimestre			2do Trimestre			3ro Trimestre			4to Trimestre			Meta Anual (acumulada)
	Ene	Feb	Mar	Abr	May	Jun	Jul	Ago	Sep	Oct	Nov	Dic	
Programada (Variable 1)	0	1	3	0	1	5	0	0	4	1	1	1	17
Programada (Variable 2)	0	1	3	0	1	5	0	0	4	1	1	1	17
Realizado (Variable 1)	0	1	3	0	1	5							10
Realizado (Variable 2)	0	1	3	0	1	5							10

Parámetros de semaforización	Menor a 80%	Crítico	Mayor o igual a 80% y menor a 90%	En riesgo	Mayor o igual a 90% y Menor o igual a 110%	Aceptable	Mayor a 110% y menor o igual 120%	En riesgo	Mayor a 120%	Crítico	Cumplimiento del indicador (Realizado entre lo programado)	58.82%
------------------------------	-------------	---------	-----------------------------------	-----------	--	-----------	-----------------------------------	-----------	--------------	---------	---	--------

Explicaciones y causas de las variaciones al incumplimiento de la programación PARA EL PERIODO QUE SE REPORTA SE HA ATENDIDO ESTE INDICADOR CONFORME A LO PROGRAMADO, RESULTANDO EN EL 58.82 % CORRESPONDIENTE AL SEGUNDO TRIMESTRE, CON UN EJERCICIO PRESUPUESTAL DEL 97% QUE ACUMULATIVAMENTE ES RAZONABLE CON EL EJERCICIO DE RECURSOS, CONSIDERANDO QUE LA EVALUACIÓN DE ESTE NIVEL SE ENCUENTRA PROGRAMADA DE MANERA ANUAL

(Nombre, cargo y firma)
Elaboró
C. Erick Martín Tecuautzin Refugio



(Nombre, cargo y firma)
Revisó
C. Claudia Salazar Reyes



(Nombre, cargo y firma)
Autorizó
C. Gloria Bravo García

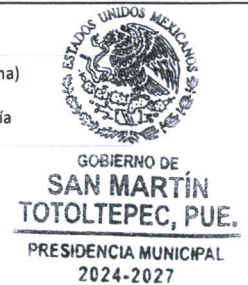



Ficha Técnica del Programa presupuestario

PROPÓSITO

Ficha Técnica de Seguimiento de Indicadores (FTSI)

Nombre del Municipio:	San Martín Totoltepec
Resumen Narrativo de la MIR:	La población del Municipio de San Martín Totoltepec cuenta con acciones que promueven el fomento económico, cultural y turismo con perspectiva de género
Datos de Identificación del Programa Institucional	
Programa Presupuestario:	Fomento Económico
Dependencia o Entidad responsable del Pp:	02 Tesorería Municipal

Datos de Identificación del Indicador				
Nombre del indicador:	Porcentaje de población que se beneficia con acciones de fomento económico y turismo con perspectiva de género		Tipo de indicador:	Estratégicos
Descripción ¿qué mide el indicador?	Este indicador mide el cumplimiento de las acciones programadas en cuanto al campo y al turismo		Dimensión del indicador:	Eficacia
Unidad de medida:	Habitantes		Unidad Responsable del indicador de PROPÓSITO:	02 Tesorería Municipal
Método de cálculo o Fórmula del Indicador:	$(v1/v2)*100$	Algoritmo	Numerador (Variable 1)	692
			Denominador (Variable 2)	692
Medios de verificación de las variables				
Numerador (Variable 1)	Población beneficiada con acciones de fomento económico y turismo con perspectiva de género			
Denominador (Variable 2)	Total de población del municipio			

Características del indicador	Claridad	Relevancia	Economía	Monitoreable	Adecuado	Aporte marginal
	X	X	X	X	X	X
Justificación del cumplimiento de las características CREMAA	La integración del indicador no da lugar a interpretaciones	Refleja la dimensión a medir	La información generada a medir está disponible a costo razonable	Sujeto a verificación independiente	Aporta base para evaluar el indicador	Solo cuenta con indicador para medir este nivel



Ficha Técnica del Programa presupuestario

PROPÓSITO

Ficha Técnica de Seguimiento de Indicadores (FTSI)

Determinación de Metas

Línea base	Valor	Año	Periodicidad:	Anual		
	692	2024	Sentido del indicador:	Ascendente	Comportamiento del indicador:	Regular

Metas Anuales

Ejercicio fiscal:	2025	2026	2027	Acumulada (metas de la Administración)	Observaciones y/o comentarios
Programada	692			692	se logra el 43.35 % toda vez que es una meta de resultado constante por ser prestación de servicio y que lo establecido en este nivel es bajo demanda
Realizada	150			150	

Programación de Metas subanuales

Metas	1er Trimestre			2do Trimestre			3ro Trimestre			4to Trimestre			Meta Anual (acumulada)
	Ene	Feb	Mar	Abr	May	Jun	Jul	Ago	Sep	Oct	Nov	Dic	
Programada (Variable 1)												692	692
Programada (Variable 2)												692	692
Realizado (Variable 1)			150			150							300
Realizado (Variable 2)			150			150							300

Parámetros de semaforización	Menor a 80%	Crítico	Mayor o igual a 80% y menor a 90%	En riesgo	Mayor o igual a 90% y Menor o igual a 110%	Aceptable	Mayor a 110% y menor o igual 120%	En riesgo	Mayor a 120%	Crítico	Cumplimiento del indicador (Realizado entre lo programado)	43.35%
------------------------------	-------------	---------	-----------------------------------	-----------	--	-----------	-----------------------------------	-----------	--------------	---------	--	--------

Explicaciones y causas de las variaciones al incumplimiento de la programación PARA EL PERIODO QUE SE REPORTA SE HA ATENDIDO ESTE INDICADOR CONFORME A LO PROGRAMADO, RESULTANDO EN EL 43.35% CORRESPONDIENTE AL SEGUNDO TRIMESTRE, CON UN EJERCICIO PRESUPUESTAL DEL 97% QUE ACUMULATIVAMENTE ES RAZONABLE CON EL EJERCICIO DE RECURSOS, CONSIDERANDO QUE LA EVALUACIÓN DE ESTE NIVEL SE ENCUENTRA PROGRAMADA DE MANERA ANUAL

(Nombre, cargo y firma)
Elaboró
C. Erick Martín Tecuautzin Refugio



(Nombre, cargo y firma)
Revisó
C. Claudia Salazar Reyes



(Nombre, cargo y firma)
Autorizó
C. Gloria Bravo García





Ficha Técnica de Seguimiento de Indicadores

COMPONENTE 1

Ficha Técnica de Seguimiento de Indicadores (FTSI)

Nombre del Municipio:	San Martín Totoltepec				
Resumen Narrativo de la MIR:	Acciones en materia de fomento al campo y productores implementada				
Datos de Identificación del Programa Institucional					
Programa Presupuestario:	Fomento Económico				
Unidad responsable:	02 Tesorería Municipal				

Datos de Identificación del Indicador						
Nombre del indicador:	Porcentaje de acciones en materia de fomento al campo y productores con enfoque de género			Tipo de indicador:	Estratégicos	
Descripción ¿qué mide el indicador?	Este indicador mide el cumplimiento de las acciones en cuanto al fomento al campo			Dimensión del indicador:	Eficacia	
Unidad de medida:	Acciones			Unidad Responsable del indicador del Componente 1:	02 Tesorería Municipal	
Método de cálculo o Fórmula del Indicador:	(VI/V2)*100	Algoritmo	Numerador (Variable 1)	14		
			Denominador (Variable 2)	14		
Medio de verificación de las variables						
Numerador (Variable 1)	Número de acciones en materia de fomento al campo y productores con enfoque de género					
Numerador (Variable 2)	Total de acciones en materia de fomento al campo programadas					

Características del Indicador	Claridad	Relevancia	Economía	Monitoreable	Adecuado	Aporte marginal
	X	X	X	X	X	X
Justificación del cumplimiento de las características CREMAA	La integración del indicador no da lugar a interpretaciones	Refleja la dimensión a medir	La información generada a medir está disponible a costo razonable	Sujeto a verificación independiente	Aporta base para evaluar el indicador	Solo cuenta con indicador para medir este nivel

Determinación de Metas						
Línea base	Valor	Año	Periodicidad:	Mensual		
	1	2024	Sentido del indicador:	Ascendente	Comportamiento del indicador:	Ascendente
Metas Anuales						
Ejercicio fiscal:	2025	2026	2027	Acumulada	Observaciones y/o comentarios	
Programada	14			14	se logra el 71.43 % toda vez que es una meta de resultado constante por ser prestación de servicio y que lo establecido en este nivel es bajo demanda	
Realizada	4			4		

Ficha Técnica de Seguimiento de Indicadores

COMPONENTE 2

Ficha Técnica de Seguimiento de Indicadores (FTSI)

Nombre del Municipio:	San Martín Totoltepec				
Resumen Narrativo de la MIR:	Acciones turísticas, de rescate y preservación de tradiciones con perspectiva de género logradas				
Datos de Identificación del Programa Institucional					
Programa Presupuestario:	Fomento Económico				
Unidad responsable:	02 Tesorería Municipal				

Datos de Identificación del Indicador						
Nombre del indicador:	Porcentaje de acciones turísticas de rescate y preservación de tradiciones con enfoque de género			Tipo de indicador:	Estratégicos	
Descripción ¿qué mide el indicador?	Este indicador mide el cumplimiento de las acciones en cuanto a turismo			Dimensión del indicador:	Eficacia	
Unidad de medida:	Acciones			Unidad Responsable del indicador del Componente 2:	02 Tesorería Municipal	
Método de cálculo o Fórmula del Indicador:	$(V1/V2)*100$	Algoritmo	Numerador (Variable 1)	3		
			Denominador (Variable 2)	3		
Medio de verificación de las variables						
Numerador (Variable 1)	Número de acciones turísticas de rescate y preservación de tradiciones con enfoque de género					
Numerador (Variable 2)	Total de acciones turísticas programadas					

Características del Indicador	Claridad	Relevancia	Economía	Monitoreable	Adecuado	Aporte marginal
		X	X	X	X	X
Justificación del cumplimiento de las características CREMAA	La integración del indicador no da lugar a interpretaciones	Refleja la dimensión a medir	La información genrada a medir está disponible a costo razonable	Sujeto a verificación independiente	Aporta base para evaluar el indicador	Solo cuenta con indicador para medir este nivel

Determinación de Metas						
Línea base	Valor	Año	Periodicidad:	Anual		
	1	2024	Sentido del indicador:	Ascendente	Comportamiento del indicador:	Ascendente
Metas Anuales						
Ejercicio fiscal:	2025	2026	2027	Acumulada	Observaciones y/o comentarios	
Programada	3			3	se logra el 0% toda vez que es una meta de resultado constante por ser prestación de servicio y que lo establecido en este nivel es bajo demanda	
Realizada	0			0		

Programación de Metas subanuales

Metas	1er Trimestre			2do Trimestre			3ro Trimestre			4to Trimestre			Meta acumulada
	Ene	Feb	Mar	Abr	May	Jun	Jul	Ago	Sep	Oct	Nov	Dic	
Programada (Variable 1)									3				3
Programada (Variable 2)									3				3
Realizado (Variable 1)			0										0
Realizado (Variable 2)			0										0
Parámetros de semaforización	Menor a 80%	Crítico	Mayor o igual a 80% y menor a 90%	En riesgo	Mayor o igual a 90% y Menor o igual a 110%	Aceptable	Mayor a 110% y menor o igual 120%	En riesgo	Mayor a 120%	Crítico	Cumplimiento del indicador (Realizado entre lo programado)		0.00%

Actividades

Resumen Narrativo	Unidad de medida	1er Trimestre			2do Trimestre			3ro Trimestre			4to Trimestre			Meta acumulada
		Ene	Feb	Mar	Abr	May	Jun	Jul	Ago	Sep	Oct	Nov	Dic	
1.- Ejecutar 1 programa para lograr consolidar el festival de la mojarra en el Municipio	Gestión	Progr.								1				1
		Real.												0
2.- Realizar la construcción del mirador en el cerro Cuitzcozint, con la finalidad del desarrollo turístico del Municipio	Obra o acción	Progr.								1				1
		Real.												0
3.- Realizar la construcción de infraestructura turística ecológicamente amigable en el área de la laguna construyendo chozas y restaurant	Obra o acción	Progr.								1				1
		Real.												0
4.-		Progr.												0
		Real.												0
5.-		Progr.												0
		Real.												0

Explicaciones y causas de las variaciones al incumplimiento de la programación

PARA EL PERIODO QUE SE REPORTA SE HA ATENDIDO ESTE INDICADOR CONFORME A LO PROGRAMADO, RESULTANDO EN EL 0% CORRESPONDIENTE AL SEGUNDO TRIMESTRE, CON UN EJERCICIO PRESUPUESTAL DEL 97% QUE ACUMULATIVAMENTE ES RAZONABLE CON EL EJERCICIO DE RECURSOS, CONSIDERANDO QUE LA EVALUACIÓN DE ESTE NIVEL SE ENCUENTRA PROGRAMADA DE MANERA ANUAL

(Nombre, cargo y firma)
Elaboró
C. Erick Martín Tecuautzin Refugio



(Nombre, cargo y firma)
Revisó
C. Claudia Salazar Reyes



(Nombre, cargo y firma)
Autorizó
C. Gloria Bravo García





Ficha Técnica del Programa presupuestario

1. Diagnóstico del Programa presupuestario

Datos de identificación del Programa Presupuestario (Pp)

Nombre del Municipio:	San Martín Totoltepec
Ejercicio fiscal:	2025
Nombre del Programa presupuestario:	Bienestar Social
Clave del Programa presupuestario:	E-5
Dependencia o Entidad responsable del Pp:	02 Tesorería Municipal

1.1 Descripción del Problema

Antecedentes y definición del problema

El municipio de San Martín Totoltepec realiza insuficientes acciones de inclusión social con igualdad de oportunidades entre hombres y mujeres

Justificación del Pp

Con la aplicación del Pp de Bienestar Social se verifica el gasto aplicado a las acciones de inclusión social, salud y promoción de igualdad entre hombres y mujeres que permiten el bienestar social

Estado actual del problema

La insuficiencia de acciones de inclusión social, salud y promoción de igualdad entre hombres y mujeres genera incipiente desarrollo social, así como limita el desarrollo económico que se traduce en inequidad

Evolución del problema

La atención de acciones de inclusión social, salud y promoción de igualdad entre hombres y mujeres genera percepción y calificación positiva en el municipio que permita el bienestar social, avances en el combate al rezago mediante la inclusión social y la igualdad de oportunidades entre hombres y mujeres

Experiencias de atención

En la medida en que se genere confianza en la ciudadanía se incentiva la participación ciudadana y se avanza hacia mejores niveles de bienestar, inclusión social y combate al rezago social

1.2 Metodología para la identificación de la población objetivo y definición de fuentes de información.

Para llevar a cabo la aplicación de la MML-MIR se atendió a lo establecido en los Lineamientos de Diseño, Modificación y Eliminación de los Programas Presupuestarios del Municipio

Definición y cuantificación de los conceptos poblacionales del Pp

Población Potencial	Población total del municipio de San Martín Totoltepec	Cuantificación:	692
		Criterios de Focalización	Territorio
Población Objetivo	Población determinada en el Programa Presupuestario	Cuantificación:	692
		Criterios de Focalización	Población enfoque del programa
Población atendida (beneficiarios)	Población beneficiada por el programa presupuestario en el ejercicio 2025	Cuantificación:	692
		Criterios de Focalización	Atención a la población focalizada del municipio (población activa)

(Nombre, cargo y firma)
Elaboró
C. Erick Martín Tecuautzin Refugio



(Nombre, cargo y firma)
Revisó
C. Claudia Salazar Reyes



(Nombre, cargo y firma)
Autorizó
C. Gloria Bravo García







Ficha Técnica del Programa presupuestario

2. Estructura Analítica del Programa presupuestario

Datos de identificación del Programa Presupuestario (Pp)

Nombre del Municipio:	San Martín Totoltepec
Ejercicio fiscal:	2025
Nombre del Programa presupuestario:	Bienestar Social
Clave del Programa presupuestario:	E-5
Dependencia o Entidad responsable del Pp:	02 Tesorería Municipal

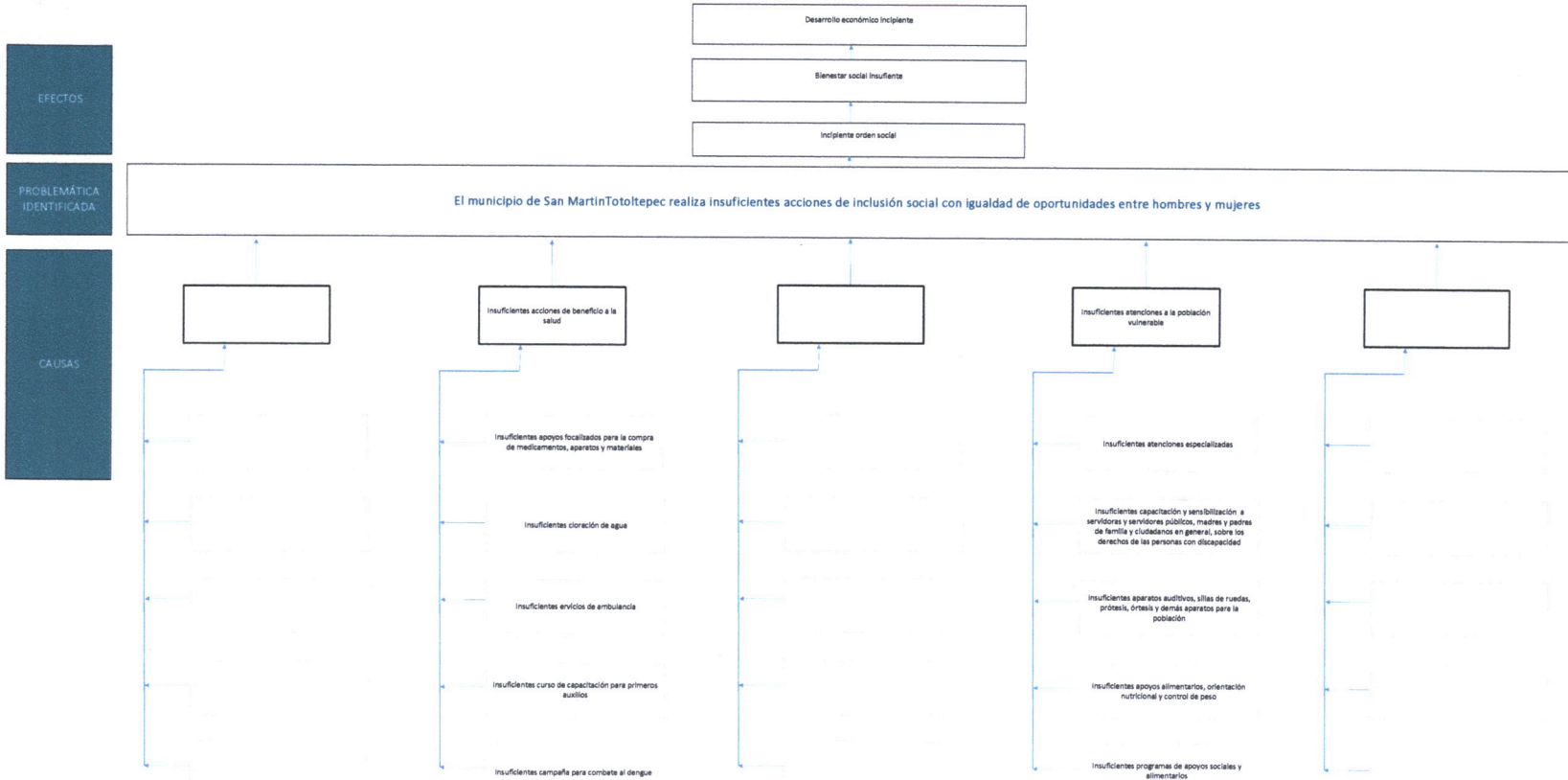
Árbol del Problema



Árbol de Objetivos

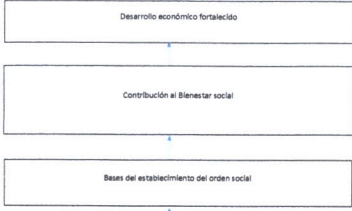

FINES

OBIETIVO

El municipio de San Martín Totoltepec realiza acciones de inclusión social con igualdad de oportunidades entre hombres y mujeres

MEDIOS

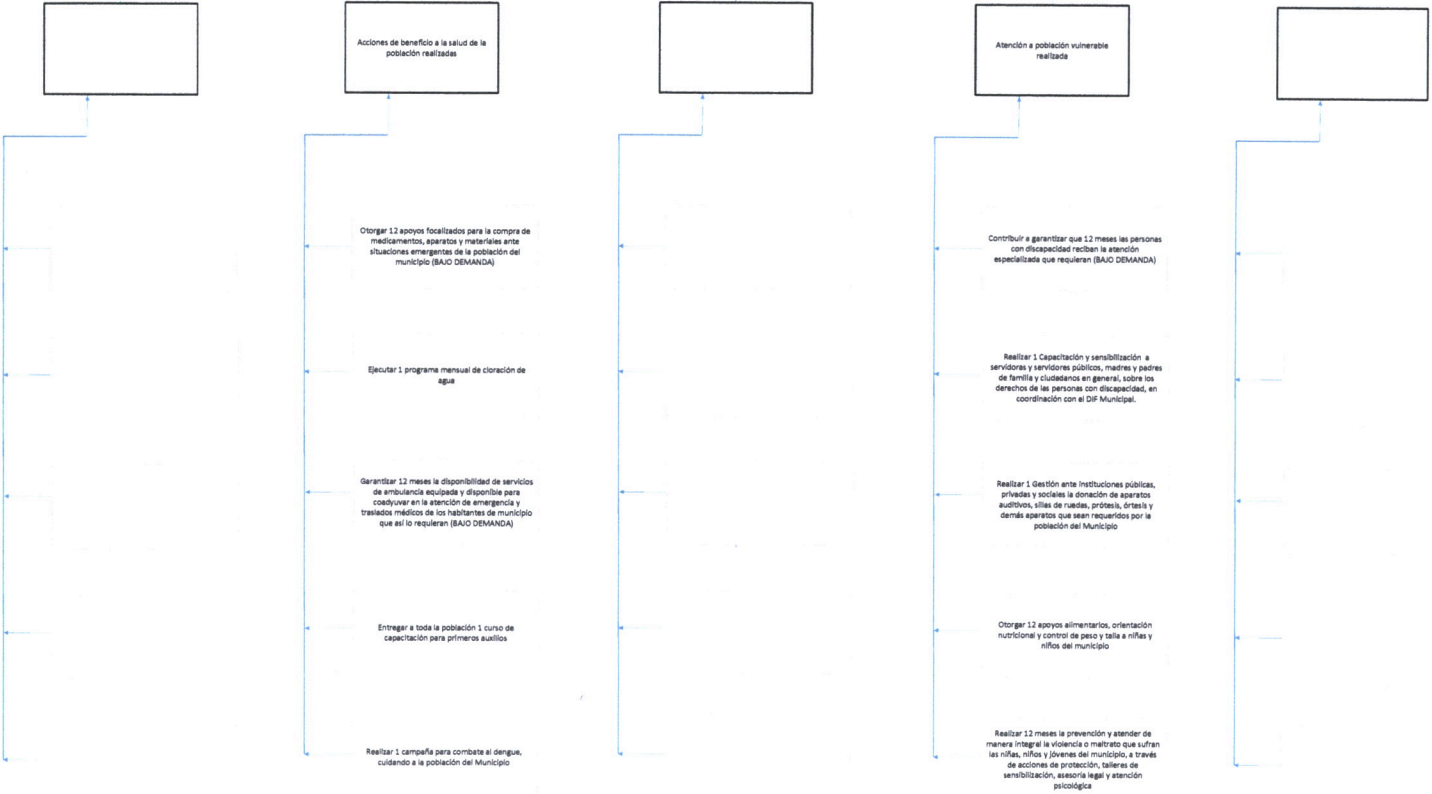

Estrategia para la selección de alternativas.

Explicar brevemente por qué las medidas que constituirán la intervención del PP son las opciones de acción más efectivas para lograr el objetivo deseado; debe guardar relación con el árbol del objetivo, conforme al Manual de Programación. Respondiendo las siguientes preguntas:
¿Cuáles son los mecanismos empleados para la entrega de bienes y servicios a la población objetivo? ¿Han sido efectivos?

Esta entidad fiscalizada con base en la aplicación de la MML-MIR y lo establecido en los Lineamientos de Diseño, Modificación y Eliminación de los Pp de este municipio, determinó que las acciones establecidas en este programa para la atención de acciones inclusión social con igualdad de oportunidades entre hombres y mujeres permitirá mejorar la percepción ciudadana, su participación y se avanza hacia mejores niveles de bienestar e inclusión social con perspectiva de género

(Nombre, cargo y firma)
Elaboró
C. Erick Martín Tecuautzín Refugio



(Nombre, cargo y firma)
Revisó
C. Claudia Salazar Reyes



(Nombre, cargo y firma)
Autorizó
C. Gloria Bravo García





Ficha Técnica del Programa presupuestario

3. Alineación del Programa presupuestario a los Instrumentos de Planeación Estratégica

Datos de identificación del Programa Presupuestario (Pp)

Nombre del Municipio:	San Martín Totoltepec
Ejercicio fiscal:	2025
Nombre del Programa presupuestario:	Bienestar Social
Clave del Programa presupuestario:	E-5
Dependencia o Entidad responsable del Pp:	02 Tesorería Municipal

Nivel de objetivo de la MIR	Objetivos de Desarrollo Sostenible (ODS) Agenda 2030		Objetivos con enfoque de perspectiva de género e igualdad	
	Objetivos	Metas		
Fin	Contribuir a brindar protección de inclusión en el Municipio mediante acciones de inclusión social con enfoque de género	5. Lograr la igualdad entre los géneros y el empoderamiento de todas las mujeres y niñas	5.5 Asegurar la participación plena y efectiva de las mujeres y la igualdad de oportunidades de liderazgo a todos los niveles decisorios en la vida política, económica y pública 5.a Empezar reformas que otorguen a las mujeres igualdad de derechos a los recursos económicos, así como acceso a la propiedad y al control de la tierra y otros tipos de bienes, los servicios financieros, la herencia y los recursos naturales, de conformidad con las leyes nacionales 5.c Aprobar y fortalecer políticas acertadas y leyes aplicables para promover la igualdad de género y el empoderamiento de todas las mujeres y las niñas a todos los niveles	Igualdad Sustantiva: Las personas tendrán acceso al mismo trato y oportunidades para el reconocimiento, goce o ejercicio de los derechos humanos y las libertades fundamentales
Propósito	El Municipio de San Martín Totoltepec realiza acciones de inclusión social con igualdad de oportunidades entre mujeres y hombres	5. Lograr la igualdad entre los géneros y el empoderamiento de todas las mujeres y niñas	5.5 Asegurar la participación plena y efectiva de las mujeres y la igualdad de oportunidades de liderazgo a todos los niveles decisorios en la vida política, económica y pública 5.a Empezar reformas que otorguen a las mujeres igualdad de derechos a los recursos económicos, así como acceso a la propiedad y al control de la tierra y otros tipos de bienes, los servicios financieros, la herencia y los recursos naturales, de conformidad con las leyes nacionales 5.c Aprobar y fortalecer políticas acertadas y leyes aplicables para promover la igualdad de género y el empoderamiento de todas las mujeres y las niñas a todos los niveles	Igualdad Sustantiva: Las personas tendrán acceso al mismo trato y oportunidades para el reconocimiento, goce o ejercicio de los derechos humanos y las libertades fundamentales

Alineación al Plan Municipal de Desarrollo

Eje	Eje 3. Municipio incluyente con perspectiva de género
Objetivo	Objetivo 1.- Establecer una atención prioritaria y pertinente a los grupos de atención vulnerable, particularmente a las personas con discapacidad, personas mayores, niñas, niños, adolescentes, con una perspectiva y equidad de género
Estrategias	Estrategia 1.1.- Contribuir a garantizar los derechos de las personas con discapacidad; Estrategia 1.2.- Asegurar el goce y ejercicio de los derechos sociales para las niñas y los niños, tales como la alimentación, la educación, la salud, la seguridad, protección y la identidad jurídica; Estrategia 1.3.- Brindar una atención integral y un trato digno a las personas mayores del municipio, bajo un enfoque de derechos, respeto e inclusión; Estrategia 1.5.- Entregar asistencia social a familias que se encuentren en condición de vulnerabilidad; Estrategia 2.2.- Poner en marcha acciones y programas enfocados en la prevención y promoción de la salud, así como en la atención primaria y derivación hacia instituciones del sector salud; Estrategia 3.1.- Contribuir a garantizar el derecho a la educación, mediante acciones coordinadas con las autoridades educativas para mejorar la infraestructura escolar y la conectividad, además de incentivar la permanencia escolar y brindar apoyos a las y los estudiantes.
Líneas de Acción	LA 1.1.1 (ODS 1.3, 5.1, 10.2) Contribuir a garantizar que las personas con discapacidad reciban la atención especializada que requieren; LA 1.2.1 (ODS 1.1, 1.2, 1.3, 1.4, 3.c, 4.2, 5.5, 5.a, 10.2) Otorgar apoyos alimentarios, orientación nutricional y control de peso y talla a niñas y niños del municipio; LA 1.2.2 (ODS 1.1, 1.2, 1.3, 1.4, 3.c, 4.2, 5.5, 5.a, 10.2) Prevenir y atender de manera integral la violencia o maltrato que sufren las niñas, niños y jóvenes del municipio, a través de acciones de protección, talleres de sensibilización, asesoría legal y atención psicológica; LA 1.3.1 (ODS 1.1, 1.2, 1.3, 1.4, 3.c, 4.2, 5.5, 5.a, 10.2) Brindar apoyos alimentarios a personas mayores del municipio que se encuentran en condiciones de marginación.



Alineación al Plan Estatal de Desarrollo	
Eje	Eje 4 Desarrollo Integral Educación y Diversidad Cultural
Temática	Bienestar Social/Salud/Igualdad de Género/Atención a Pueblos Indígenas
Objetivo	Mejorar las condiciones de vida de todas las personas, atendiendo primordialmente a las que se encuentran en situación de vulnerabilidad, para contribuir a su desarrollo integral. Incrementar el acceso oportuno y de calidad a los servicios de salud, bajo un enfoque incluyente. Contribuir a que las poblanas gocen de una vida libre de discriminación y violencia de género Reconocer, respetar y garantizar los derechos, la autonomía y autodeterminación de los pueblos y comunidades indígenas.
Estrategias	Implementar políticas orientadas a la disminución de la pobreza y el rezago social en igualdad de oportunidades. Generar las condiciones para que las poblanas y los poblanos reciban atención médica de calidad y servicios de salud equitativos Generar los mecanismos que contribuyan a la prevención y atención de la violencia de género y la desigualdad Impulsar acciones que contribuyan a disminuir la desigualdad en los pueblos y comunidades indígenas, bajo un enfoque de derechos con pertinencia
Líneas de Acción	<ol style="list-style-type: none"> 1. Desarrollar políticas que permitan renovar o mejorar las viviendas de la población que se encuentra en situación de vulnerabilidad. 4. Incrementar el acceso a los servicios preventivos de salud y bienestar con un enfoque incluyente. 5. Impulsar acciones orientadas a la disminución de las carencias sociales, atendiendo criterios de calidad, accesibilidad, disponibilidad y pertinencia cultural. 8. Empezar esquemas de coordinación entre los tres niveles de Gobierno para promover el bienestar social. <ol style="list-style-type: none"> 1. Incorporar la atención primaria a la salud como estrategia en los tres niveles de atención. 2. Incrementar el acceso a los servicios de salud con un enfoque equitativo e incluyente. 3. Otorgar mediante jornadas de atención a la salud, servicios médicos a todas las regiones, con énfasis en las localidades de alta y muy alta marginación 5. Impulsar acciones orientadas a la prevención en salud. 6. Promover el cumplimiento de los mecanismos de vigilancia sanitaria. 10. Consolidar los programas orientados a mejorar el bienestar emocional, así como prevenir y disminuir las adicciones. <ol style="list-style-type: none"> 2. Implementar acciones orientadas a prevenir, atender y disminuir la violencia contra las mujeres. 3. Brindar atención integral a mujeres víctimas de violencia de género. 4. Reforzar la cultura de prevención de la violencia de género. 5. Consolidar esquemas de coordinación entre los tres niveles de Gobierno para alcanzar la igualdad sustantiva. 6. Impulsar acciones que atiendan las necesidades de bienestar social de las mujeres. <ol style="list-style-type: none"> 3. Fortalecer las técnicas productivas de las comunidades indígenas que permitan preservar su identidad. 4. Impulsar mecanismos de sensibilización respecto a los derechos humanos, sociales y políticos de los pueblos indígenas.
Indicadores	<p>Porcentaje de personas en situación de pobreza</p> <p>Carencia por acceso a los servicios de salud</p> <p>Tasa de delitos de tipo sexual y violencia contra mujeres</p> <p>Porcentaje de población vulnerable por carencias sociales en municipios indígenas y con presencia indígena</p>

(Nombre, cargo y firma)
Elaboró
C. Erick Martín Tecuautzin Refugio

GOBIERNO DE
SAN MARTÍN
TOTOLTEPEC, PUE.
CONTRALORÍA MUNICIPAL
2024-2027

(Nombre, cargo y firma)
Revisó
C. Claudia Salazar Reyes

GOBIERNO DE
SAN MARTÍN
TOTOLTEPEC, PUE.
TESORERÍA MUNICIPAL
2024-2027

(Nombre, cargo y firma)
Autorizó
C. Gloria Bravo García



GOBIERNO DE
SAN MARTÍN
TOTOLTEPEC, PUE.
PRESIDENCIA MUNICIPAL
2024-2027



Ficha Técnica del Programa presupuestario

4. Matriz de Indicadores para Resultados (MIR)

Datos de identificación del Programa Presupuestario (Pp)

Nombre del Municipio:	San Martín Totoltepec
Ejercicio fiscal:	2025
Nombre del Programa presupuestario:	Bienestar Social
Clave del Programa presupuestario:	E-5
Dependencia o Entidad responsable del Pp:	02 Tesorería Municipal

Nivel	Resumen Narrativo (Objetivos)	Indicadores (Nombre del indicador y método de cálculo)	Medios de Verificación	Supuestos
FIN	Contribuir a brindar protección de inclusión en el Municipio mediante acciones de inclusión social con enfoque de género	Porcentaje de acciones de inclusión social realizadas	Reportes de actividades de los responsables de ejecución del Programa e Informe Anual de Gobierno	Actualización de las Reglas de Operación de los Fondos Federales para la Priorización de Recursos de Ramo 33, en caso de que el Programa considere el ejercicio del Ramo, Delimitación de ZAP, Actualizaciones del Presupuesto de Egresos, Ministraciones de Ramo 33 y Participaciones desfasadas de calendario, Contingencias por desastres naturales y otras, Conflictos sociales y Actualizaciones y recortes a nivel macro
PROPÓSITO	El Municipio de San Martín Totoltepec realiza acciones de inclusión social con igualdad de oportunidades entre mujeres y hombres	Porcentaje de población beneficiada con acciones de inclusión social con enfoque de género	Reportes de actividades de los responsables de ejecución del Programa e Informe Anual de Gobierno	Actualización de las Reglas de Operación de los Fondos Federales para la Priorización de Recursos de Ramo 33, en caso de que el Programa considere el ejercicio del Ramo, Delimitación de ZAP, Actualizaciones del Presupuesto de Egresos, Ministraciones de Ramo 33 y Participaciones desfasadas de calendario, Contingencias por desastres naturales y otras, Conflictos sociales y Actualizaciones y recortes a nivel macro
COMPONENTES	1 Acciones de beneficio a la salud de la población realizadas	Porcentaje de acciones de salud realizadas	Reportes de actividades de los responsables de ejecución del Programa e Informe Anual de Gobierno	Actualización de las Reglas de Operación de los Fondos Federales para la Priorización de Recursos de Ramo 33, en caso de que el Programa considere el ejercicio del Ramo, Delimitación de ZAP, Actualizaciones del Presupuesto de Egresos, Ministraciones de Ramo 33 y Participaciones desfasadas de calendario, Contingencias por desastres naturales y otras, Conflictos sociales y Actualizaciones y recortes a nivel macro

	2	Atención a población vulnerable realizada	Porcentaje de acciones de atención a población vulnerable realizadas	Reportes de actividades de los responsables de ejecución del Programa e Informe Anual de Gobierno	Actualización de las Reglas de Operación de los Fondos Federales para la Priorización de Recursos de Ramo 33, en caso de que el Programa considere el ejercicio del Ramo, Delimitación de ZAP, Actualizaciones del Presupuesto de Egresos, Ministraciones de Ramo 33 y Participaciones desfasadas de calendario, Contingencias por desastres naturales y otras, Conflictos sociales y Actualizaciones y recortes a nivel macro
	3				
	4				
	5				

ACTIVIDADES (COMPONENTE 1)	1.1	Otorgar 12 apoyos focalizados para la compra de medicamentos, aparatos y materiales ante situaciones emergentes de la población del municipio (BAJO DEMANDA)	No aplica	Reportes de actividades de los responsables de ejecución del Programa e Informe Anual de Gobierno	Actualización de las Reglas de Operación de los Fondos Federales para la Priorización de Recursos de Ramo 33, en caso de que el Programa considere el ejercicio del Ramo, Delimitación de ZAP, Actualizaciones del Presupuesto de Egresos, Ministraciones de Ramo 33 y Participaciones desfasadas de calendario, Contingencias por desastres naturales y otras, Conflictos sociales y Actualizaciones y recortes a nivel macro
	1.2	Ejecutar 1 programa mensual de cloración de agua	No aplica	Reportes de actividades de los responsables de ejecución del Programa e Informe Anual de Gobierno	Actualización de las Reglas de Operación de los Fondos Federales para la Priorización de Recursos de Ramo 33, en caso de que el Programa considere el ejercicio del Ramo, Delimitación de ZAP, Actualizaciones del Presupuesto de Egresos, Ministraciones de Ramo 33 y Participaciones desfasadas de calendario, Contingencias por desastres naturales y otras, Conflictos sociales y Actualizaciones y recortes a nivel macro
	1.3	Garantizar 12 meses la disponibilidad de servicios de ambulancia equipada y disponible para coadyuvar en la atención de emergencia y traslados médicos de los habitantes de municipio que así lo requieran (BAJO DEMANDA)	No aplica	Reportes de actividades de los responsables de ejecución del Programa e Informe Anual de Gobierno	Actualización de las Reglas de Operación de los Fondos Federales para la Priorización de Recursos de Ramo 33, en caso de que el Programa considere el ejercicio del Ramo, Delimitación de ZAP, Actualizaciones del Presupuesto de Egresos, Ministraciones de Ramo 33 y Participaciones desfasadas de calendario, Contingencias por desastres naturales y otras, Conflictos sociales y Actualizaciones y recortes a nivel macro
	1.4	Entregar a toda la población 1 curso de capacitación para primeros auxilios	No aplica	Reportes de actividades de los responsables de ejecución del Programa e Informe Anual de Gobierno	Actualización de las Reglas de Operación de los Fondos Federales para la Priorización de Recursos de Ramo 33, en caso de que el Programa considere el ejercicio del Ramo, Delimitación de ZAP, Actualizaciones del Presupuesto de Egresos, Ministraciones de Ramo 33 y Participaciones desfasadas de calendario, Contingencias por desastres naturales y otras, Conflictos sociales y Actualizaciones y recortes a nivel macro
	1.5	Realizar 1 campaña para combate al dengue, cuidando a la población del Municipio	No aplica	Reportes de actividades de los responsables de ejecución del Programa e Informe Anual de Gobierno	Actualización de las Reglas de Operación de los Fondos Federales para la Priorización de Recursos de Ramo 33, en caso de que el Programa considere el ejercicio del Ramo, Delimitación de ZAP, Actualizaciones del Presupuesto de Egresos, Ministraciones de Ramo 33 y Participaciones desfasadas de calendario, Contingencias por desastres naturales y otras, Conflictos sociales y Actualizaciones y recortes a nivel macro
	2.1	Contribuir a garantizar que 12 meses las personas con discapacidad reciban la atención especializada que requieran (BAJO DEMANDA)		Reportes de actividades de los responsables de ejecución del Programa e Informe Anual de Gobierno	Actualización de las Reglas de Operación de los Fondos Federales para la Priorización de Recursos de Ramo 33, en caso de que el Programa considere el ejercicio del Ramo, Delimitación de ZAP, Actualizaciones del Presupuesto de Egresos, Ministraciones de Ramo 33 y Participaciones desfasadas de calendario, Contingencias por desastres naturales y otras, Conflictos sociales y Actualizaciones y recortes a nivel macro
	2.2	Realizar 1 Capacitación y sensibilización a servidoras y servidores públicos, madres y padres de familia y ciudadanos en general, sobre los derechos de las personas con discapacidad, en coordinación con el DIF Municipal.		Reportes de actividades de los responsables de ejecución del Programa e Informe Anual de Gobierno	Actualización de las Reglas de Operación de los Fondos Federales para la Priorización de Recursos de Ramo 33, en caso de que el Programa considere el ejercicio del Ramo, Delimitación de ZAP, Actualizaciones del Presupuesto de Egresos, Ministraciones de Ramo 33 y Participaciones desfasadas de calendario, Contingencias por desastres naturales y otras, Conflictos sociales y Actualizaciones y recortes a nivel macro

ACTIVIDADES (COMPONENTE 2)	2.3	Realizar 1 Gestión ante instituciones públicas, privadas y sociales la donación de aparatos auditivos, sillas de ruedas, prótesis, órtesis y demás aparatos que sean requeridos por la población del Municipio		Reportes de actividades de los responsables de ejecución del Programa e Informe Anual de Gobierno	Actualización de las Reglas de Operación de los Fondos Federales para la Priorización de Recursos de Ramo 33, en caso de que el Programa considere el ejercicio del Ramo, Delimitación de ZAP, Actualizaciones del Presupuesto de Egresos, Ministraciones de Ramo 33 y Participaciones desfasadas de calendario, Contingencias por desastres naturales y otras, Conflictos sociales y Actualizaciones y recortes a nivel macro
	2.4	Otorgar 12 apoyos alimentarios, orientación nutricional y control de peso y talla a niñas y niños del municipio		Reportes de actividades de los responsables de ejecución del Programa e Informe Anual de Gobierno	Actualización de las Reglas de Operación de los Fondos Federales para la Priorización de Recursos de Ramo 33, en caso de que el Programa considere el ejercicio del Ramo, Delimitación de ZAP, Actualizaciones del Presupuesto de Egresos, Ministraciones de Ramo 33 y Participaciones desfasadas de calendario, Contingencias por desastres naturales y otras, Conflictos sociales y Actualizaciones y recortes a nivel macro
	2.5	Realizar 12 meses la prevención y atender de manera integral la violencia o maltrato que sufran las niñas, niños y jóvenes del municipio, a través de acciones de protección, talleres de sensibilización, asesoría legal y atención psicológica		Reportes de actividades de los responsables de ejecución del Programa e Informe Anual de Gobierno	Actualización de las Reglas de Operación de los Fondos Federales para la Priorización de Recursos de Ramo 33, en caso de que el Programa considere el ejercicio del Ramo, Delimitación de ZAP, Actualizaciones del Presupuesto de Egresos, Ministraciones de Ramo 33 y Participaciones desfasadas de calendario, Contingencias por desastres naturales y otras, Conflictos sociales y Actualizaciones y recortes a nivel macro
	2.6	Brindar 12 apoyos alimentarios a personas mayores del municipio que se encuentran en condiciones de marginación		Reportes de actividades de los responsables de ejecución del Programa e Informe Anual de Gobierno	Actualización de las Reglas de Operación de los Fondos Federales para la Priorización de Recursos de Ramo 33, en caso de que el Programa considere el ejercicio del Ramo, Delimitación de ZAP, Actualizaciones del Presupuesto de Egresos, Ministraciones de Ramo 33 y Participaciones desfasadas de calendario, Contingencias por desastres naturales y otras, Conflictos sociales y Actualizaciones y recortes a nivel macro
	2.7	Entregar 12 meses apoyos a las personas mayores en las gestiones ante las autoridades responsables para la solicitud de los programas y acciones sociales destinados a este sector de la población, en los ámbitos federal y estatal		Reportes de actividades de los responsables de ejecución del Programa e Informe Anual de Gobierno	Actualización de las Reglas de Operación de los Fondos Federales para la Priorización de Recursos de Ramo 33, en caso de que el Programa considere el ejercicio del Ramo, Delimitación de ZAP, Actualizaciones del Presupuesto de Egresos, Ministraciones de Ramo 33 y Participaciones desfasadas de calendario, Contingencias por desastres naturales y otras, Conflictos sociales y Actualizaciones y recortes a nivel macro
	2.8	Articular 12 acciones educativas, laborales, productivas, de salud, culturales y de prevención de violencia con la política referente a los adultos mayores para facilitarles llevar una vida digna (BAJO DEMANDA)		Reportes de actividades de los responsables de ejecución del Programa e Informe Anual de Gobierno	Actualización de las Reglas de Operación de los Fondos Federales para la Priorización de Recursos de Ramo 33, en caso de que el Programa considere el ejercicio del Ramo, Delimitación de ZAP, Actualizaciones del Presupuesto de Egresos, Ministraciones de Ramo 33 y Participaciones desfasadas de calendario, Contingencias por desastres naturales y otras, Conflictos sociales y Actualizaciones y recortes a nivel macro
	2.9	Otorgar 10 apoyos focalizados a las y los estudiantes, con materiales y artículos escolares (BAJO DEMANDA)		Reportes de actividades de los responsables de ejecución del Programa e Informe Anual de Gobierno	Actualización de las Reglas de Operación de los Fondos Federales para la Priorización de Recursos de Ramo 33, en caso de que el Programa considere el ejercicio del Ramo, Delimitación de ZAP, Actualizaciones del Presupuesto de Egresos, Ministraciones de Ramo 33 y Participaciones desfasadas de calendario, Contingencias por desastres naturales y otras, Conflictos sociales y Actualizaciones y recortes a nivel macro

	2.10	Realizar 1 apoyo con inscripciones al 100% para todas las niñas y niños en edad escolar		Reportes de actividades de los responsables de ejecución del Programa e Informe Anual de Gobierno	Actualización de las Reglas de Operación de los Fondos Federales para la Priorización de Recursos de Ramo 33, en caso de que el Programa considere el ejercicio del Ramo, Delimitación de ZAP, Actualizaciones del Presupuesto de Egresos, Ministraciones de Ramo 33 y Participaciones desfasadas de calendario, Contingencias por desastres naturales y otras, Conflictos sociales y Actualizaciones y recortes a nivel macro
	2.11	Realizar 1 curso y taller enfocados a la niñez y juventud en temas como dibujo, danza, futbol y otros		Reportes de actividades de los responsables de ejecución del Programa e Informe Anual de Gobierno	Actualización de las Reglas de Operación de los Fondos Federales para la Priorización de Recursos de Ramo 33, en caso de que el Programa considere el ejercicio del Ramo, Delimitación de ZAP, Actualizaciones del Presupuesto de Egresos, Ministraciones de Ramo 33 y Participaciones desfasadas de calendario, Contingencias por desastres naturales y otras, Conflictos sociales y Actualizaciones y recortes a nivel macro
	2.12	Realizar 1 contratación de maestros de ingles y educación física para todos los niveles educativos del Municipio		Reportes de actividades de los responsables de ejecución del Programa e Informe Anual de Gobierno	Actualización de las Reglas de Operación de los Fondos Federales para la Priorización de Recursos de Ramo 33, en caso de que el Programa considere el ejercicio del Ramo, Delimitación de ZAP, Actualizaciones del Presupuesto de Egresos, Ministraciones de Ramo 33 y Participaciones desfasadas de calendario, Contingencias por desastres naturales y otras, Conflictos sociales y Actualizaciones y recortes a nivel macro
ACTIVIDADES (COMPONENTE 3)	3.1				
	3.2				
	3.3				
	3.4				
	3.5				
ACTIVIDADES (COMPONENTE 4)	4.1				
	4.2				
	4.3				
	4.4				
	4.5				
ACTIVIDADES (COMPONENTE 5)	5.1				
	5.2				
	5.3				
	5.4				
	5.5				

	Aprobado:	Modificado:	Devengado:	Ejercido
Costo Total del Programa	\$ 833,600.00	\$ 833,600.00	\$ 277,467.54	\$ 277,467.54

	Fuente de Financiamiento									
	1.4 Ingresos Propios;	Otro	Especificar: Recursos Propios	1.6 Recursos Estatales;	Participaciones	Especificar:	1.5 Recursos Federales;	Otro	Especificar: Inmujeres	Especificar:
Monto Especifico (de la Fuente de Financiamiento)	\$ 600.00			\$ 633,000.00			\$ 200,000.00			\$ -

Clasificación Administrativa	Clasificación Funcional y Programática			
	Finalidad	Función	Subfunción	Programa presupuestario (letra mayúscula)

3.0.0.0 SECTOR PÚBLICO MUNICIPAL 3.1.0.0 SECTOR PÚBLICO NO FINANCIERO 3.1.1.0.0 GOBIERNO GENERAL MUNICIPAL 3.1.1.1.0 Gobierno Municipal	2. Desarrollo Social	2.6 Protección Social	2.6.8 Otros Grupos Vulnerables	E
--	-----------------------------	------------------------------	---------------------------------------	----------

(Nombre, cargo y firma)
 Elaboró
 C. Erick Martín Tecuautzin Refugio



GOBIERNO DE
SAN MARTÍN
TOTOLTEPEC, PUE.
 CONTRALORÍA MUNICIPAL
 2024-2027

(Nombre, cargo y firma)
 Revisó
 C. Claudia Salazar Reyes



GOBIERNO DE
SAN MARTÍN
TOTOLTEPEC, PUE.
 TESORERÍA MUNICIPAL
 2024-2027

(Nombre, cargo y firma)
 Autorizó
 C. Gloria Bravo García



GOBIERNO DE
SAN MARTÍN
TOTOLTEPEC, PUE.
 PRESIDENCIA MUNICIPAL
 2024-2027



Ficha Técnica del Programa presupuestario

FIN

Ficha Técnica de Seguimiento de Indicadores (FTSI)

Nombre del Municipio:	San Martín Totoltepec
Resumen Narrativo de la MIR:	Contribuir a brindar protección de inclusión en el Municipio mediante acciones de inclusión social con enfoque de género
Datos de Identificación del Programa Institucional	
Programa Presupuestario:	Bienestar Social
Dependencia o Entidad responsable del Pp:	02 Tesorería Municipal

Datos de Identificación del Indicador

Nombre del indicador:	Porcentaje de acciones de inclusión social realizadas	Tipo de indicador:	Estratégicos	
Descripción ¿qué mide el indicador?	Este indicador mide el cumplimiento a las acciones sociales	Dimensión del indicador:	Eficacia	
Unidad de medida:	Acción	Unidad Responsable del indicador de FIN:	02 Tesorería Municipal	
Método de cálculo o Fórmula del indicador:	(v1/v2)*100	Algoritmo	Numerador (Variable 1)	125
			Denominador (Variable 2)	125
Medios de verificación de las variables				
Numerador (Variable 1)	Número de acciones de inclusión social con enfoque de género realizadas 2025			
Denominador (Variable 2)	Total de acciones de bienestar social 2025			

Características del indicador	Claridad	Relevancia	Economía	Monitoreable	Adecuado	Aporte marginal
	X	X	X	X	X	X
Justificación del cumplimiento de las características CREMAA	La integración del indicador no da lugar a interpretaciones	Refleja la dimensión a medir	La información generada a medir está disponible a costo razonable	Sujeto a verificación independiente	Aporta base para evaluar el indicador	Solo cuenta con indicador para medir este nivel

Ficha Técnica del Programa presupuestario

FIN

Ficha Técnica de Seguimiento de Indicadores (FTSI)

Determinación de Metas						
Línea base	Valor	Año	Periodicidad:	Mensual		
	3	2024	Sentido del indicador:	Ascendente	Comportamiento del indicador:	Ascendente
Metas Anuales						
Ejercicio fiscal:	2025	2026	2027	Acumulada (metas de la Administración)	Observaciones y/o comentarios	
Programada	125			125	se logra el 52.80 % toda vez que es una meta de resultado constante por ser prestación de servicio y que lo establecido en este nivel es bajo demanda	
Realizada	31			31		

Programación de Metas subanuales													
Metas	1er Trimestre			2do Trimestre			3ro Trimestre			4to Trimestre			Meta Anual (acumulada)
	Ene	Feb	Mar	Abr	May	Jun	Jul	Ago	Sep	Oct	Nov	Dic	
Programada (Variable 1)	10	10	11	11	14	10	10	9	10	10	10	10	125
Programada (Variable 2)	10	10	11	11	14	10	10	9	10	10	10	10	125
Realizado (Variable 1)	10	10	11	11	14	10							66
Realizado (Variable 2)	10	10	11	11	14	10							66

Parámetros de semaforización	Menor a 80%	Crítico	Mayor o igual a 80% y menor a 90%	En riesgo	Mayor o igual a 90% y Menor o igual a 110%	Aceptable	Mayor a 110% y menor o igual 120%	En riesgo	Mayor a 120%	Crítico	Cumplimiento del indicador (Realizado entre lo programado)	52.80%
------------------------------	-------------	---------	-----------------------------------	-----------	--	-----------	-----------------------------------	-----------	--------------	---------	---	--------

Explicaciones y causas de las variaciones al incumplimiento de la programación PARA EL PERIODO QUE SE REPORTA SE HA ATENDIDO ESTE INDICADOR CONFORME A LO PROGRAMADO, RESULTANDO EN EL 52.80% CORRESPONDIENTE AL SEGUNDO TRIMESTRE, CON UN EJERCICIO PRESUPUESTAL DEL 33% QUE ACUMULATIVAMENTE ES RAZONABLE CON EL EJERCICIO DE RECURSOS, CONSIDERANDO QUE LA EVALUACIÓN DE ESTE NIVEL SE ENCUENTRA PROGRAMADA DE MANERA ANUAL

(Nombre, cargo y firma)
Elaboró
C. Erick Martín Tecuautzin Refugio



(Nombre, cargo y firma)
Revisó
C. Claudia Salazar Reyes



(Nombre, cargo y firma)
Autorizó
C. Gloria Bravo García





Ficha Técnica del Programa presupuestario

PROPÓSITO

Ficha Técnica de Seguimiento de Indicadores (FTSI)

Nombre del Municipio:	San Martín Totoltepec
Resumen Narrativo de la MIR:	El Municipio de San Martín Totoltepec realiza acciones de inclusión social con igualdad de oportunidades entre mujeres y hombres
Datos de Identificación del Programa Institucional	
Programa Presupuestario:	Bienestar Social
Dependencia o Entidad responsable del Pp:	02 Tesorería Municipal

Datos de Identificación del Indicador

Nombre del indicador:	Porcentaje de población beneficiada con acciones de inclusión social con enfoque de género	Tipo de indicador:	Estratégicos	
Descripción ¿qué mide el indicador?	Este indicador mide el número de personas beneficiadas	Dimensión del indicador:	Eficacia	
Unidad de medida:	Personas	Unidad Responsable del indicador de PROPÓSITO:	02 Tesorería Municipal	
Método de cálculo o Fórmula del indicador:	(v1/v2)*100	Algoritmo	Numerador (Variable 1)	692
			Denominador (Variable 2)	692
Medios de verificación de las variables				
Numerador (Variable 1)	Número de personas beneficiadas con acciones de inclusión social			
Denominador (Variable 2)	Total de habitantes del municipio			

Características del indicador	Claridad	Relevancia	Economía	Monitoreable	Adecuado	Aporte marginal
	X	X	X	X	X	X
Justificación del cumplimiento de las características CREMAA	La integración del indicador no da lugar a interpretaciones	Refleja la dimensión a medir	La información generada a medir está disponible a costo razonable	Sujeto a verificación independiente	Aporta base para evaluar el indicador	Solo cuenta con indicador para medir este nivel



Ficha Técnica del Programa presupuestario

PROPÓSITO

Ficha Técnica de Seguimiento de Indicadores (FTSI)

Determinación de Metas

Línea base	Valor	Año	Periodicidad:	Anual		
	692	2024	Sentido del indicador:	Ascendente	Comportamiento del indicador:	Regular
Metas Anuales						
Ejercicio fiscal:	2025	2026	2027	Acumulada (metas de la Administración)	Observaciones y/o comentarios	
Programada	692			692	se logra el 43.35 % toda vez que es una meta de resultado constante por ser prestación de servicio y que lo establecido en este nivel es bajo demanda	
Realizada	150			150		

Programación de Metas subanuales

Metas	1er Trimestre			2do Trimestre			3ro Trimestre			4to Trimestre			Meta Anual (acumulada)
	Ene	Feb	Mar	Abr	May	Jun	Jul	Ago	Sep	Oct	Nov	Dic	
Programada (Variable 1)												692	692
Programada (Variable 2)												692	692
Realizado (Variable 1)			150			150							300
Realizado (Variable 2)			150			150							300

Parámetros de semaforización	Menor a 80%	Crítico	Mayor o igual a 80% y menor a 90%	En riesgo	Mayor o igual a 90% y Menor o igual a 110%	Aceptable	Mayor a 110% y menor o igual 120%	En riesgo	Mayor a 120%	Crítico	Cumplimiento del indicador (Realizado entre lo programado)	43.35%
------------------------------	-------------	---------	-----------------------------------	-----------	--	-----------	-----------------------------------	-----------	--------------	---------	--	--------

Explicaciones y causas de las variaciones al incumplimiento de la programación PARA EL PERIODO QUE SE REPORTA SE HA ATENDIDO ESTE INDICADOR CONFORME A LO PROGRAMADO, RESULTANDO EN EL 43.35% CORRESPONDIENTE AL SEGUNDO TRIMESTRE, CON UN EJERCICIO PRESUPUESTAL DEL 33% QUE ACUMULATIVAMENTE ES RAZONABLE CON EL EJERCICIO DE RECURSOS, CONSIDERANDO QUE LA EVALUACIÓN DE ESTE NIVEL SE ENCUENTRA PROGRAMADA DE MANERA ANUAL

(Nombre, cargo y firma)
Elaboró
C. Erick Martín Tecuautzin Refugio



(Nombre, cargo y firma)
Revisó
C. Claudia Salazar Reyes



(Nombre, cargo y firma)
Autorizó
C. Gloria Bravo García





Ficha Técnica de Seguimiento de Indicadores

COMPONENTE 1

Ficha Técnica de Seguimiento de Indicadores (FTSI)

Nombre del Municipio:	San Martín Totoltepec
Resumen Narrativo de la MIR:	Acciones de beneficio a la salud de la población realizadas
Datos de Identificación del Programa Institucional	
Programa Presupuestario:	Bienestar Social
Unidad responsable:	02 Tesorería Municipal

Datos de Identificación del Indicador				
Nombre del indicador:	Porcentaje de acciones de salud realizadas	Tipo de indicador:	Estratégicos	
Descripción ¿qué mide el indicador?	Este indicador mide el cumplimiento de acciones ejecutadas	Dimensión del indicador:	Eficacia	
Unidad de medida:	Acciones	Unidad Responsable del indicador del Componente 1:	02 Tesorería Municipal	
Método de cálculo o Fórmula del Indicador:	(VI/V2)*100	Algoritmo	Numerador (Variable 1)	38
			Denominador (Variable 2)	38
Medio de verificación de las variables				
Numerador (Variable 1)	Número de acciones en materia de salud realizadas 2025			
Numerador (Variable 2)	Total de programas de salud e inclusión social 2025			

Características del indicador	Claridad	Relevancia	Economía	Monitoreable	Adecuado	Aporte marginal
	X	X	X	X	X	X
Justificación del cumplimiento de las características CREMAA	La integración del indicador no da lugar a interpretaciones	Refleja la dimensión a medir	La información generada a medir está disponible a costo razonable	Sujeto a verificación independiente	Aporta base para evaluar el indicador	Solo cuenta con indicador para medir este nivel

Determinación de Metas						
Línea base	Valor	Año	Periodicidad:	Mensual		
	1	2024	Sentido del indicador:	Ascendente	Comportamiento del indicador:	Ascendente
Metas Anuales						
Ejercicio fiscal:	2025	2026	2027	Acumulada	Observaciones y/o comentarios	
Programada	38			38	se logra el 52.63 % toda vez que es una meta de resultado constante por ser prestación de servicio y que lo establecido en este nivel es bajo demanda	
Realizada	9			9		

Programación de Metas subanuales

Metas	1er Trimestre			2do Trimestre			3ro Trimestre			4to Trimestre			Meta acumulada
	Ene	Feb	Mar	Abr	May	Jun	Jul	Ago	Sep	Oct	Nov	Dic	
Programada (Variable 1)	3	3	3	3	5	3	3	3	3	3	3	3	38
Programada (Variable 2)	3	3	3	3	5	3	3	3	3	3	3	3	38
Realizado (Variable 1)	3	3	3	3	5	3							20
Realizado (Variable 2)	3	3	3	3	5	3							20
Parámetros de semaforización	Menor a 30%	Crítico	Mayor o igual a 80% y menor a 90%	En riesgo	Mayor o igual a 90% y Menor o igual a 110%	Aceptable	Mayor a 110% y menor o igual 120%	En riesgo	Mayor a 120%	Crítico	Cumplimiento del indicador (Realizado entre lo programado)		52.63%

Actividades

Resumen Narrativo	Unidad de medida	1er Trimestre			2do Trimestre			3ro Trimestre			4to Trimestre			Meta acumulada
		Ene	Feb	Mar	Abr	May	Jun	Jul	Ago	Sep	Oct	Nov	Dic	
1.- Otorgar 12 apoyos focalizados para la compra de medicamentos, aparatos y materiales ante situaciones emergentes de la población del municipio (BAJO DEMANDA)	Apoyos	Progr.	1	1	1	1	1	1	1	1	1	1	1	12
		Real.	1	1	1	1	1	1						6
2.- Ejecutar 1 programa mensual de cloración de agua	Programa	Progr.	1	1	1	1	1	1	1	1	1	1	1	12
		Real.	1	1	1	1	1	1						6
3.- Garantizar 12 meses la disponibilidad de servicios de ambulancia equipada y disponible para coadyuvar en la atención de emergencia y traslados médicos de los habitantes de municipio que así lo requieran (BAJO DEMANDA)	Servicios	Progr.	1	1	1	1	1	1	1	1	1	1	1	12
		Real.	1	1	1	1	1	1						6
4.- Entregar a toda la población 1 curso de capacitación para primeros auxilios	Capacitación	Progr.					1							1
		Real.					1							1
5.- Realizar 1 campaña para combate al dengue, cuidando a la población del Municipio	Campaña	Progr.					1							1
		Real.					1							1

Explicaciones y causas de las variaciones al incumplimiento de la programación

PARA EL PERIODO QUE SE REPORTA SE HA ATENDIDO ESTE INDICADOR CONFORME A LO PROGRAMADO, RESULTANDO EN EL 52.63% CORRESPONDIENTE AL SEGUNDO TRIMESTRE, CON UN EJERCICIO PRESUPUESTAL DEL 33% QUE ACUMULATIVAMENTE ES RAZONABLE CON EL EJERCICIO DE RECURSOS, CONSIDERANDO QUE LA EVALUACIÓN DE ESTE NIVEL SE ENCUENTRA PROGRAMADA DE MANERA ANUAL

(Nombre, cargo y firma)

Elaboró
C. Erick Martín Tecuautzin Refugio



(Nombre, cargo y firma)

Revisó
C. Claudia Salazar Reyes



(Nombre, cargo y firma)

Autorizó
C. Gloria Bravo García



COMPONENTE 2

Ficha Técnica de Seguimiento de Indicadores (FTSI)

Nombre del Municipio:	San Martín Totoltepec
Resumen Narrativo de la MIR:	Atención a población vulnerable realizada
Datos de Identificación del Programa Institucional	
Programa Presupuestario:	Bienestar Social
Unidad responsable:	02 Tesorería Municipal

Datos de Identificación del Indicador				
Nombre del indicador:	Porcentaje de acciones de atención a población vulnerable realizada	Tipo de indicador:	Estratégicos	
Descripción ¿qué mide el indicador?	Este indicador mide el cumplimiento de acciones de atención a grupos vulnerables	Dimensión del indicador:	Eficacia	
Unidad de medida:	Acción	Unidad Responsable del indicador del Componente 2:	02 Tesorería Municipal	
Método de cálculo o Fórmula del Indicador:	$(V1/V2)*100$	Algoritmo	Numerador (Variable 1)	87
			Denominador (Variable 2)	87
Medio de verificación de las variables				
Numerador (Variable 1)	Acciones de atención a población vulnerable en 2025			
Numerador (Variable 2)	Total de acciones programadas			

Características del indicador	Claridad	Relevancia	Economía	Monitoreable	Adecuado	Aporte marginal
	X	X	X	X	X	X
Justificación del cumplimiento de las características CREMAA	La integración del indicador no da lugar a interpretaciones	Refleja la dimensión a medir	La información generada a medir está disponible a costo razonable	Sujeto a verificación independiente	Aporta base para evaluar el indicador	Solo cuenta con indicador para medir este nivel

Determinación de Metas						
Línea base	Valor	Año	Periodicidad:	Anual		
	2	2024	Sentido del indicador:	Ascendente	Comportamiento del indicador:	Ascendente
Metas Anuales						
Ejercicio fiscal:	2025	2026	2027	Acumulada	Observaciones y/o comentarios	
Programada	87			87	se logra el 52.87 % toda vez que es una meta de resultado constante por ser prestación de servicio y que lo establecido en este nivel es bajo demanda	
Realizada	22			22		

Programación de Metas subanuales

Metas	1er Trimestre			2do Trimestre			3ro Trimestre			4to Trimestre			Meta acumulada
	Ene	Feb	Mar	Abr	May	Jun	Jul	Ago	Sep	Oct	Nov	Dic	
Programada (Variable 1)	7	7	8	8	9	7	7	6	7	7	7	7	87
Programada (Variable 2)	7	7	8	8	9	7	7	6	7	7	7	7	87
Realizado (Variable 1)	7	7	8	8	9	7							46
Realizado (Variable 2)	7	7	8	8	9	7							46
Parámetros de semaforización	Menor a 80%	Crítico	Mayor o igual a 80% y menor a 90%	En riesgo	Mayor o igual a 90% y Menor o igual a 110%	Aceptable	Mayor a 110% y menor o igual 120%	En riesgo	Mayor a 120%	Crítico	Cumplimiento del indicador (Realizado entre lo programado)		52.87%

Actividades

Resumen Narrativo	Unidad de medida	1er Trimestre			2do Trimestre			3ro Trimestre			4to Trimestre			Meta acumulada
		Ene	Feb	Mar	Abr	May	Jun	Jul	Ago	Sep	Oct	Nov	Dic	
1.- Contribuir a garantizar que 12 meses las personas con discapacidad reciban la atención especializada que requieran (BAJO DEMANDA)	Apoyos	Progr.	1	1	1	1	1	1	1	1	1	1	1	12
		Real.	1	1	1	1	1	1						6
2.- Realizar 1 Capacitación y sensibilización a servidoras y servidores públicos, madres y padres de familia y ciudadanos en general, sobre los derechos de las personas con discapacidad, en coordinación con el DIF Municipal.	Capacitación	Progr.					1							1
		Real.					1							1
3.- Realizar 1 Gestión ante instituciones públicas, privadas y sociales la donación de aparatos auditivos, sillas de ruedas, prótesis, órtesis y demás aparatos que sean requeridos por la población del Municipio	Gestión	Progr.					1							1
		Real.					1							1

9.- Otorgar 10 apoyos focalizados a las y los estudiantes, con materiales y artículos escolares (BAJO DEMANDA)	Apoyos	Progr.	1	1	1	1	1	1	1	1	1	1	1	1	1	12
		Real.	1	1	1	1	1	1								
10.- Realizar 1 apoyo con inscripciones al 100% para todas las niñas y niños en edad escolar	Apoyos	Progr.								1						1
		Real.														
11.- Realizar 1 curso y taller enfocados a la niñez y juventud en temas como dibujo, danza, fútbol y otros	Curso o Taller	Progr.								1						1
		Real.								1						
12.- Realizar 1 contratación de maestros de inglés y educación física para todos los niveles educativos del Municipio	Contratación	Progr.														1
		Real.														1

Explicaciones y causas de las variaciones al incumplimiento de la programación	PARA EL PERIODO QUE SE REPORTA SE HA ATENDIDO ESTE INDICADOR CONFORME A LO PROGRAMADO, RESULTANDO EN EL 52.87% CORRESPONDIENTE AL SEGUNDO TRIMESTRE, CON UN EJERCICIO PRESUPUESTAL DEL 33% QUE ACUMULATIVAMENTE ES RAZONABLE CON EL EJERCICIO DE RECURSOS, CONSIDERANDO QUE LA EVALUACIÓN DE ESTE NIVEL SE ENCUENTRA PROGRAMADA DE MANERA ANUAL
---	---

(Nombre, cargo y firma)
Elaboró
C. Erick Martín Tecuautzin Refugio



GOBIERNO DE
SAN MARTÍN
TOTOLTEPEC, PUE.
CONTRALORÍA MUNICIPAL
2024-2027

(Nombre, cargo y firma)
Revisó
C. Claudia Salazar Reyes



GOBIERNO DE
SAN MARTÍN
TOTOLTEPEC, PUE.
TESORERÍA MUNICIPAL
2024-2027

(Nombre, cargo y firma)
Autorizó
C. Gloria Bravo García



GOBIERNO DE
SAN MARTÍN
TOTOLTEPEC, PUE.
PRESIDENCIA MUNICIPAL
2024-2027